

～速報版～

# 投信マーケット概況 2018年3月号（2018年2月末基準）

2018年3月6日作成

- **国内株式型**

国内株式を主たる投資対象とするファンド。

- **国内債券型**

国内債券を主たる投資対象とするファンド。

- **外国株式型**

外国株式のうち、先進国の株式を主たる投資対象とするファンド。先進国とはMSCI-KOKUSAI構成国とします。

- **エマージング株式型**

外国株式のうち、新興国の株式を主たる投資対象とするファンド。新興国とはMSCIワールドに含まれない国とします。

- **外国債券型**

外国債券のうち、先進国の債券を主たる投資対象とするファンド。先進国とはシティWGBI採用国とニュージーランドとします。

- **エマージング債券型**

外国債券のうち、新興国の債券を主たる投資対象とするファンド。新興国とはシティWGBIに含まれない国からニュージーランドを除いた国とします。

- **ハイイールド債券型**

外国債券のうち、ハイイールド債券を主な投資対象とするファンド。ハイイールド債券とはエマージング債券を含めて格付けBB以下の投資不適格債とします。

- **複合資産型**

株式および債券を主たる投資対象とするバランス型ファンド。

- **不動産投信型**

REITを主たる投資対象とするファンド。国内REIT、外国REIT双方を含みます。

- **その他**

上記いずれの分類にも属さないファンド。CBファンドもこの分類に入ります。

なお、単位型投信は主たる投資対象によって上記分類のいずれかに含まれます。

# 分類別累積パフォーマンス

- 国内株式型
- エマージング株式型
- エマージング債券型(円ヘッジなし)
- ◆ ハイールド債券型(円ヘッジあり)
- その他
- 国内債券型
- 外国債券型(円ヘッジなし)
- ◆ エマージング債券型(円ヘッジあり)
- 複合資産型
- 外国株式型
- ◆ 外国債券型(円ヘッジあり)
- ハイールド債券型(円ヘッジなし)
- 不動産投信型

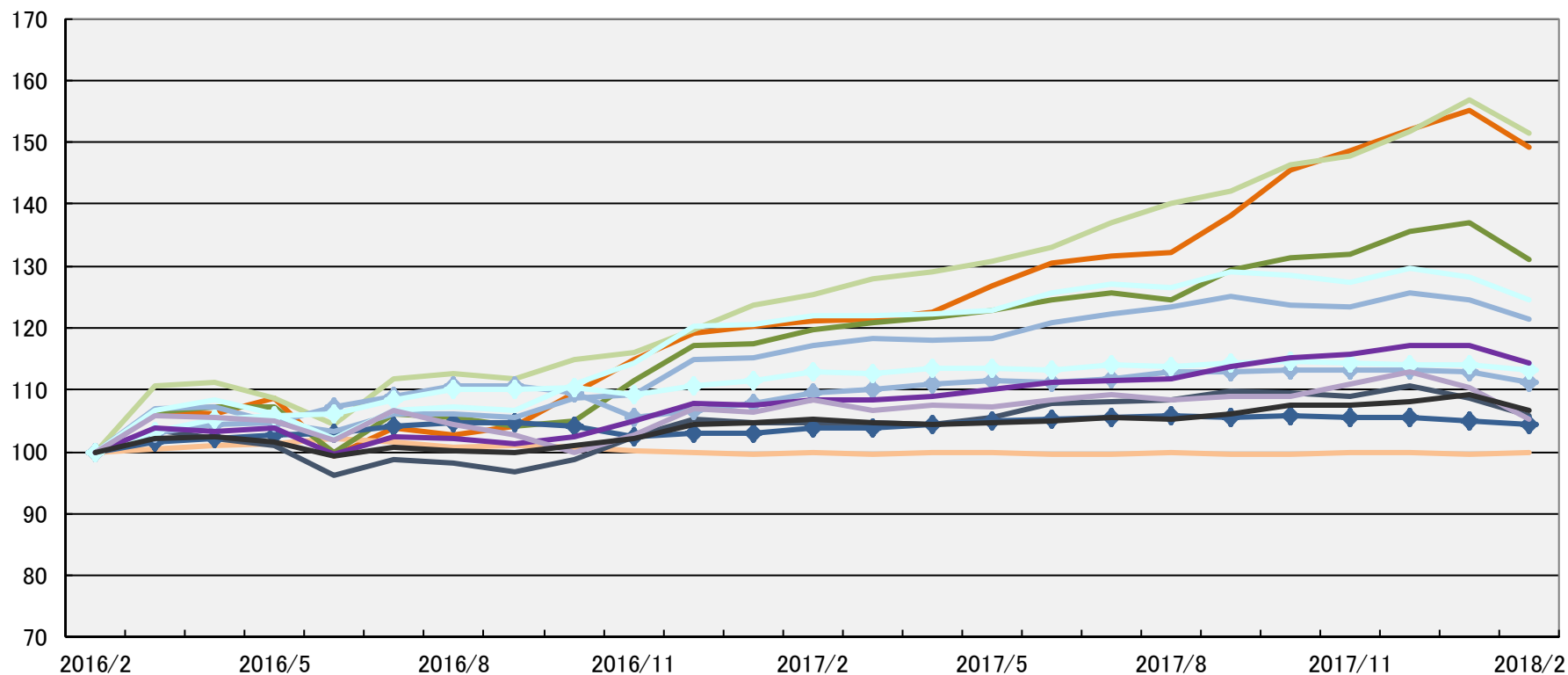

※ 分配金再投資基準価額により計算した月間収益率をカテゴリー別に単純平均し、24カ月前を100として指数化したもの

※ ETF、DC専用、SMA専用、公社債投信および単位型投信等を除く

## 2月の新規設定ファンド(速報値)

- 2月の新規設定は24本と前月(51本)より減少した。当初設定額についても、約900億円と前月(約1,600億円)から縮小したが、直近1年の平均をやや上回る水準となった。
- 個別ファンドでは、「(早期償還条項付)野村日本割安低位株投信1802」(野村)が約600億円と最も資金を集めた。設定額の規模は前月設定の「グローバルEV関連株ファンド(為替ヘッジなし)」(大和住銀)(約800億円)に次ぎ今年2番目の大型設定となった。同ファンドは当初募集期間のみ購入が可能な「単位型」であり、基準価額が1万2000円以上となった場合には安定運用に切り替え、繰上償還を行う。

※直近月の新規設定額(速報)は月中流入累計額、翌月の新規設定額(確報)は当初設定額を使用。

## 2月の投信マーケット動向(速報値)

### ▶公販ファンド (ETF、DC専用、SMA専用、公社債投信等を除いた公募投信)

- 純資産残高は前月比減少した。株式投信への純流入は前月から継続したものの、世界的な株安により評価額が下落した。
- 資金流入は約6,800億円の資金流入超と、前月(約7,900億円)から減少した。資産別では、「国内株式型」(約4,000億円)、「外国株式型」(約2,900億円)、「複合資産型」(約1,400億円)の順に資金を集めた。国内株式型は前月から流入額が拡大した一方、外国株式への流入は縮小した。資金流出では、前月に続き「不動産投信型」(約1,400億円)から資金が最も流出したほか、2016年10月より流入超が続いていた「エマージング債券」(約60億円)が前月から2ヵ月連続の流出超となった。
- 個別ファンドでは、前月設定の「モビリティ・イノベーション・ファンド」(BNYメロン)(約800億円)が1位、当月新規設定の「(早期償還条項付)野村日本割安低位株投信1802」(野村)(約600億円)が2位となった。

### ▶DCファンド

- 純資産残高は、世界的株安により評価額が下落したことで、前月比減少した。
- 流入額は約280億円の流入超と前月(約590億円)から減少した。「国内債券型」が流入超に転じた一方、株式投信への流入額の減少が目立った。

# 新規設定ファンドの推移

- 国内株式型
- 国内債券型
- 外国株式型
- エマージング株式型
- 外国債券型
- エマージング債券型
- ハイイールド債券型
- 複合資産型
- 不動産投信型
- その他
- 設定本数

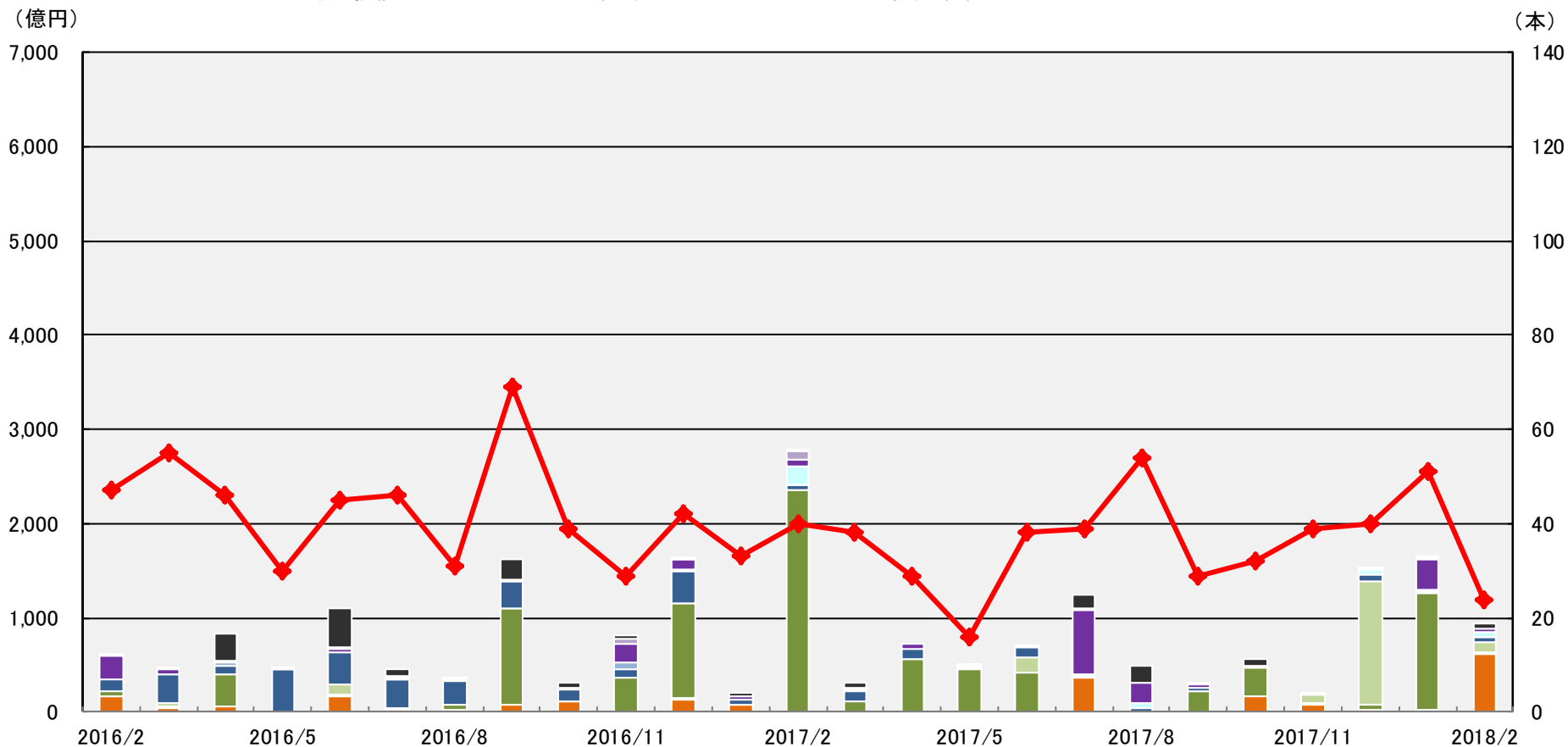

※ ETF、SMA専用、公社債投信等を除いた公募投信

# 2018年2月 新規設定ファンド

| 順位 | ファンド名                                      | 投信会社     | 設定額<br>(百万円) | 分類        | 設定日       | 販売手数料<br>(上限)<br>(%) | 運用管理<br>費用<br>(%) | 決算<br>回数 | 主な販売会社             |
|----|--|----------|--------------|-----------|-----------|----------------------|-------------------|----------|--------------------|
| 1  | (早期償還条項付)野村日本割安低位株投信1802                   | 野村       | 59,614       | 国内株式型     | 2018/2/23 | 3.240                | 1.134             | 1        | 野村證券               |
| 2  | UBS中国新時代株式ファンド(年1回決算型)                     | UBS      | 7,677        | エマーゼン株式型  | 2018/2/9  | 3.240                | 1.868             | 1        | 東洋証券               |
| 3  | JPMグローバル高利回りCBファンド2018-02                  | JPモルガン   | 6,045        | その他       | 2018/2/8  | 2.160                | 1.350             | 1        | 高木証券、ワイエム証券、阿波銀行 他 |
| 4  | パインブリッジ米国ライジングスター好利回り債券F18-02ヘッジあり・早期償還条項付 | パインブリッジ  | 4,664        | ハイイールド債券型 | 2018/2/28 | 3.240                | 1.436             | 4        | 関西アーバン銀行           |
| 5  | あおぞら・新グローバル分散F(限定追加)2018-02                | あおぞら     | 3,517        | 複合資産型     | 2018/2/28 | 2.700                | 1.080             | 1        | あおぞら銀行、富山銀行、筑波銀行 他 |
| 6  | グローバル・インフラ関連社債F18-02(ヘッジあり)                | 三井住友     | 3,256        | 外国債券型     | 2018/2/15 | 1.080                | 0.783             | 2        | 北洋銀行、フィリップ証券       |
| 7  | UBS中国新時代株式ファンド(年2回決算型)                     | UBS      | 2,216        | エマーゼン株式型  | 2018/2/9  | 3.240                | 1.868             | 2        | 東洋証券               |
| 8  | NZドル短中期債券ファンド                              | 明治安田     | 1,500        | 外国債券型     | 2018/2/27 | 2.160                | 0.972             | 2        | 三菱UFJ信託銀行          |
| 9  | スイス好配当株式ファンド(為替ヘッジあり)                      | 明治安田     | 1,500        | 外国株式型     | 2018/2/20 | 3.240                | 1.674             | 2        | 明治安田生命、SBI証券、三田証券  |
| 10 | スイス好配当株式ファンド(為替ヘッジなし)                      | 明治安田     | 1,500        | 外国株式型     | 2018/2/20 | 3.240                | 1.674             | 2        | 明治安田生命、SBI証券、三田証券  |
| 11 | 米ドル短中期債券ファンド                               | 明治安田     | 1,500        | 外国債券型     | 2018/2/27 | 2.160                | 0.864             | 2        | 三菱UFJ信託銀行          |
| 12 | 野村日本割安低位株オープン                              | 野村       | 897          | 国内株式型     | 2018/2/23 | 3.240                | 1.134             | 1        | 野村證券               |
| 13 | SMT日経アジア300インベスタブルインデックス・オープン              | 三井住友トラスト | 201          | エマーゼン株式型  | 2018/2/20 | 3.240                | 0.594             | 2        | 三井住友信託銀行           |
| 14 | ニッセイSDGsジャパンセレクトファンド(年2回)                  | ニッセイ     | 148          | 国内株式型     | 2018/2/28 | 3.240                | 1.328             | 2        | 内藤証券、楽天証券          |
| 15 | ニッセイSDGsジャパンセレクトファンド(資産成長)                 | ニッセイ     | 148          | 国内株式型     | 2018/2/28 | 3.240                | 1.328             | 1        | 内藤証券、楽天証券          |
| 16 | 三井住友・日本株式ESGファンド                           | 三井住友     | 56           | 国内株式型     | 2018/2/9  | 3.240                | 1.166             | 1        | 浜銀TT証券             |
| 17 | グローバル・メガピース                                | 日興       | 20           | 複合資産型     | 2018/2/1  | 3.240                | 1.663             | 1        | 三井住友信託銀行           |
| 18 | イーストスプリング・インドネシア債券オープン(年2回)                | イーストスプリ  | 12           | エマーゼン債券型  | 2018/2/28 | 3.240                | 1.220             | 2        | 三菱UFJ信託銀行          |
| 19 | eMAXIS Slim国内株式(日経平均)                      | 三菱UFJ国際  | 1            | 国内株式型     | 2018/2/2  | 0.000                | 0.172             | 1        | 楽天証券、SBI証券         |
| 20 | ニッセイ・インデックスバランスファンド(8資産均等型)ご購入・換金手数料なし     | ニッセイ     | 1            | 複合資産型     | 2018/2/13 | 0.000                | 0.226             | 1        | 楽天証券、SBI証券         |
| 21 | 4資産分散投資・スタンダード<DC年金>                       | AM-One   | 1            | 複合資産型     | 2018/2/28 | 0.000                | 0.173             | 1        | みずほ銀行DC            |
| 22 | SMTAMインド債券オープン(毎月決算型)                      | 三井住友トラスト | 1            | エマーゼン債券型  | 2018/2/28 | 3.240                | 1.177             | 12       | 三井住友信託銀行           |
| 23 | SMTAMインド債券オープン(年2回決算型)                     | 三井住友トラスト | 1            | エマーゼン債券型  | 2018/2/28 | 3.240                | 1.177             | 2        | 三井住友信託銀行           |
| 24 | DCターゲット・イヤーファンド2055                        | 三井住友トラスト | 0            | 複合資産型     | 2018/2/27 | 0.000                | 0.464             | 1        | 三井住友信託銀行           |

※ ETF、SMA専用、公社債投信等を除いた公募投信。設定額は、設定日の純資産額。なお、1百万円未満は0と表記。

# ファンド分類別 月間流出入額推移(公販ファンド)

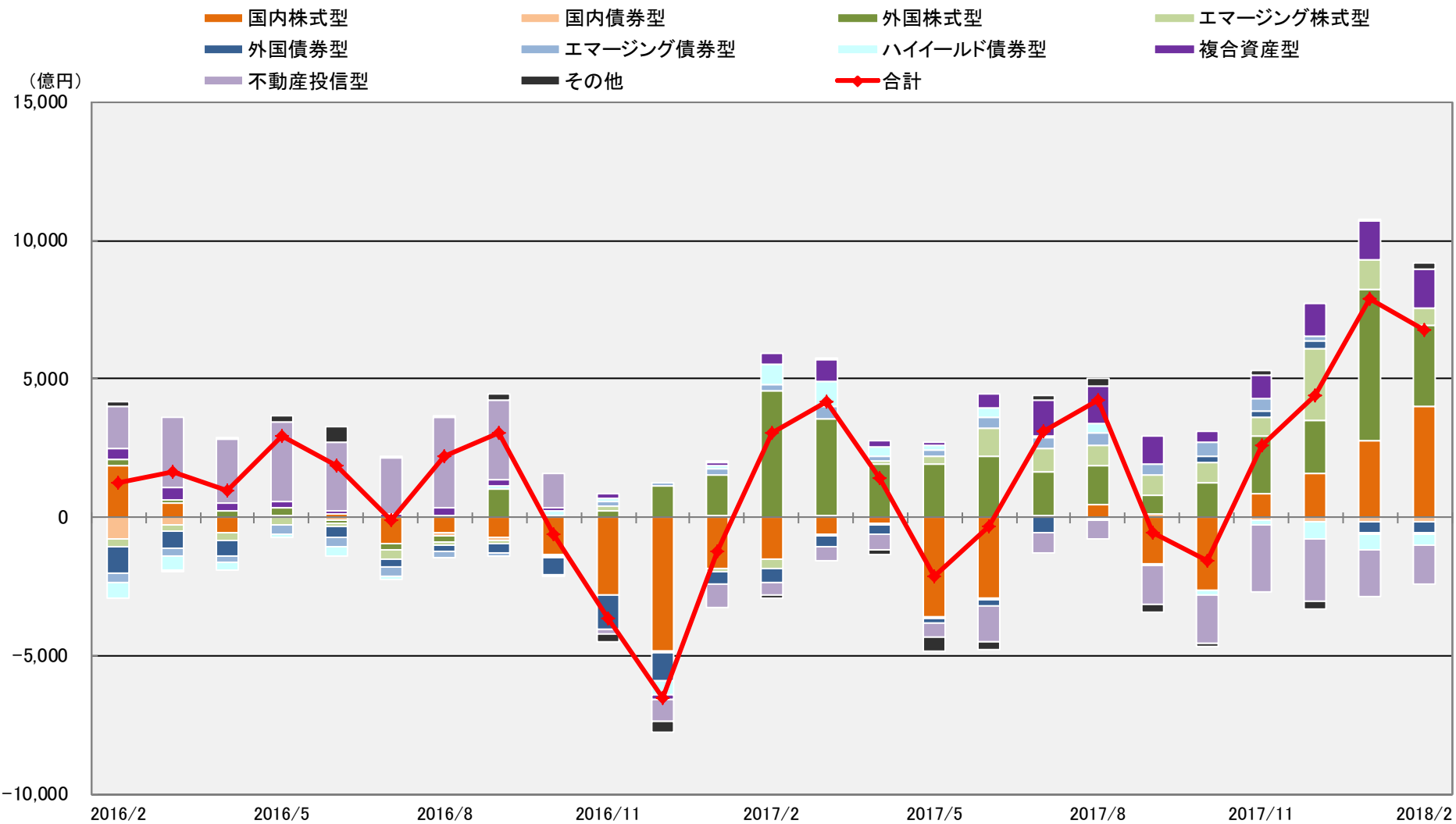

※ 公販ファンドとは、ETF、DC専用、SMA専用、公社債投信等を除いた公募投信

# ファンド分類別 月間流出入額推移(DCファンド)

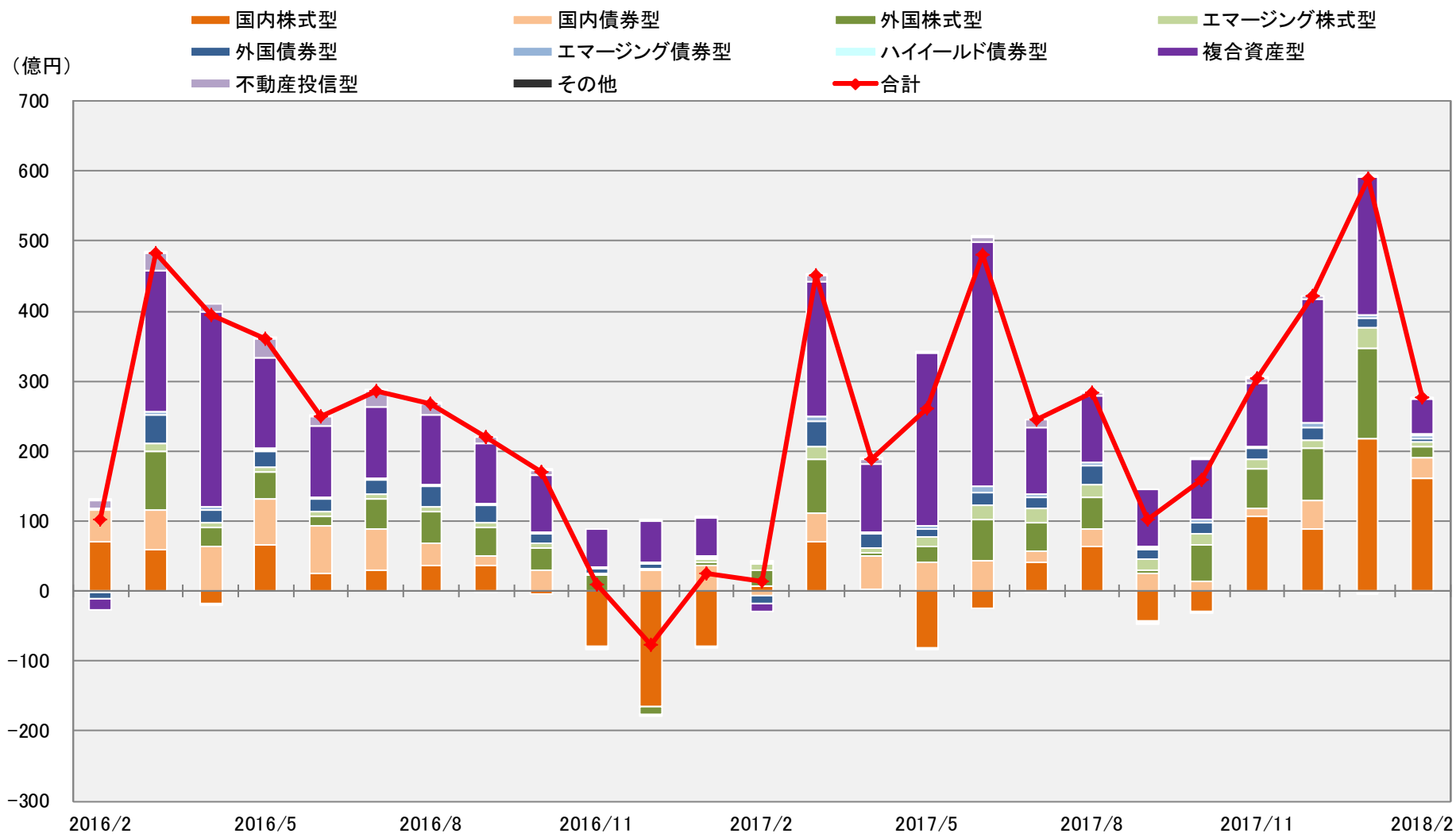

※ DCファンドとは、原則として当社がファンドの名称等から推測したファンド



# 2018年2月 流入額上位30ファンド(公販ファンド)

| 順位 | ファンド名                           | 投信会社    | 分類         | 設定日        | 販売手数料<br>(上限)<br>(%) | 運用管理<br>費用<br>(%) | 決算<br>回数 | 純資産額<br>2018/2/28<br>(百万円) | 流出入額<br>2018/2<br>(百万円) | 直近3か月の<br>流出入合計額<br>(百万円) | 主な販売会社                    |
|----|---------------------------------|---------|------------|------------|----------------------|-------------------|----------|----------------------------|-------------------------|---------------------------|---------------------------|
| 1  | モビリティ・イノベーション・ファンド              | BNYメロン  | 外国株式型      | 2018/1/22  | 3.240                | 1.766             | 1        | 252,554                    | <b>80,100</b>           | 260,210                   | 三菱UFJ信託銀行、SMBC日興証券        |
| 2  | (早期償還条項付)野村日本割安低株投信1802         | 野村      | 国内株式型      | 2018/2/23  | 3.240                | 1.134             | 1        | 59,617                     | <b>59,617</b>           | 59,617                    | 野村證券                      |
| 3  | グローバル・ロボティクス株式F(年2回)            | 日興      | 外国株式型      | 2015/8/31  | 3.780                | 1.901             | 2        | 469,455                    | <b>54,851</b>           | 185,377                   | 三菱東京UFJ銀行、三井住友銀行、新生銀行 他   |
| 4  | ひふみプラス                          | レオス     | 国内株式型      | 2012/5/28  | 3.240                | 1.058             | 1        | 555,799                    | <b>36,237</b>           | 161,341                   | 三菱東京UFJ銀行、三菱UFJ信託銀行 他     |
| 5  | グローバルEV関連株ファンド(為替ヘッジなし)         | 大和住銀    | 外国株式型      | 2018/1/24  | 3.240                | 1.760             | 2        | 113,791                    | <b>27,134</b>           | 119,062                   | 大和証券                      |
| 6  | 日経225ノーロードオープン                  | AM-One  | 国内株式型      | 1998/8/21  | 0.000                | 0.864             | 1        | 150,678                    | <b>23,925</b>           | 31,915                    | みずほ銀行、りそな銀行、埼玉りそな銀行 他     |
| 7  | 新興国ハイクオリティ成長株式ファンド              | AM-One  | エマーゼィング株式型 | 2017/12/11 | 3.240                | 1.836             | 1        | 206,096                    | <b>23,907</b>           | 204,148                   | みずほ証券                     |
| 8  | ロボット・テクノロジー関連株F                 | 大和      | 外国株式型      | 2015/12/7  | 3.240                | 1.215             | 2        | 385,082                    | <b>23,528</b>           | 81,488                    | みずほ信託銀行、あおぞら銀行、りそな銀行 他    |
| 9  | グローバル・ロボティクス株式F(1年決算)           | 日興      | 外国株式型      | 2015/8/31  | 3.780                | 1.901             | 1        | 520,797                    | <b>16,995</b>           | 61,062                    | 三菱東京UFJ銀行、三井住友銀行、新生銀行 他   |
| 10 | ブル3倍日本株ポートフォリオIV                | 大和      | その他        | 2015/9/10  | 2.160                | 1.004             | 1        | 74,591                     | <b>15,969</b>           | 16,085                    | 大和証券                      |
| 11 | 三菱UFJインデックス225オープン              | 三菱UFJ国際 | 国内株式型      | 1998/11/9  | 0.540                | 0.670             | 1        | 89,442                     | <b>15,647</b>           | 21,069                    | 三菱東京UFJ銀行 他               |
| 12 | SMBC・アムンディプロテクト&スイッチファンド        | アムンディ   | 複合資産型      | 2017/7/28  | 0.000                | 1.220             | 1        | 222,451                    | <b>14,101</b>           | 61,979                    |                           |
| 13 | UBS中国新時代株式ファンド(年1回決算型)          | UBS     | エマーゼィング株式型 | 2018/2/9   | 3.240                | 1.868             | 1        | 13,875                     | <b>13,212</b>           | 13,212                    | 東洋証券                      |
| 14 | キャピタル・インベストメント・カンパニー・オブ・アメリカICA | キャピタル   | 外国株式型      | 2018/1/31  | 3.240                | 1.112             | 1        | 40,587                     | <b>11,053</b>           | 41,892                    | みずほ証券                     |
| 15 | 日興・インデックスファンド225                | 日興      | 国内株式型      | 1988/6/17  | 2.160                | 0.562             | 1        | 196,736                    | <b>10,352</b>           | 8,068                     | 新生銀行、三菱UFJ信託銀行、SMBC信託銀行 他 |
| 16 | MHAM株式インデックスF225                | AM-One  | 国内株式型      | 1985/10/25 | 2.160                | 0.594             | 1        | 141,968                    | <b>10,144</b>           | 11,369                    | みずほ銀行、みずほ銀行DC、東邦銀行 他      |
| 17 | JPMザ・ジャパン(年4回決算型)               | JPモルガン  | 国内株式型      | 2017/10/10 | 3.240                | 1.836             | 4        | 81,960                     | <b>10,142</b>           | 54,690                    | 野村證券、SBI証券、楽天証券 他         |
| 18 | 楽天日本株4.3倍ブル                     | 楽天      | その他        | 2015/10/7  | 3.240                | 1.220             | 1        | 29,707                     | <b>10,030</b>           | 13,959                    | 楽天証券、立花証券、カブドットコム証券 他     |
| 19 | スマート・ファイブ(毎月決算型)                | 日興      | 複合資産型      | 2013/7/16  | 2.160                | 1.080             | 12       | 207,657                    | <b>9,810</b>            | 32,015                    | ゆうちょ銀行                    |
| 20 | グローバル・メガビース                     | 日興      | 複合資産型      | 2018/2/1   | 3.240                | 1.663             | 1        | 9,854                      | <b>9,745</b>            | 9,745                     | 三井住友信託銀行                  |
| 21 | 日本株アルファ・カルテット(毎月分配型)            | 大和住銀    | 国内株式型      | 2014/4/4   | 3.780                | 1.107             | 12       | 225,963                    | <b>9,592</b>            | 26,333                    | SBI証券、マネックス証券、立花証券 他      |
| 22 | 新光ピムコ・ストラテジック・インカム・ファンド2月号      | AM-One  | 外国債券型      | 2015/2/25  | 1.620                | 1.706             | 1        | 11,381                     | <b>9,530</b>            | 9,530                     | みずほ証券                     |
| 23 | 中華圏株式ファンド(毎月分配型)                | 日興      | エマーゼィング株式型 | 2010/10/29 | 3.780                | 1.512             | 12       | 93,960                     | <b>9,209</b>            | 28,709                    | SBI証券、岡三証券、高木証券 他         |
| 24 | (野村ハイパーブル・ペア6)日本ハイパーブル6         | 野村      | その他        | 2017/6/29  | 2.160                | 1.102             | 1        | 25,611                     | <b>8,978</b>            | 9,932                     | 野村證券、野村信託銀行               |
| 25 | トレンド・アロケーション・オープン               | 三菱UFJ国際 | 複合資産型      | 2012/3/30  | 2.160                | 0.680             | 1        | 142,633                    | <b>8,408</b>            | 20,148                    | 三菱東京UFJ銀行、新生銀行、SBI証券 他    |
| 26 | ジャパン・ロボティクス株式ファンド(1年決算型)        | 日興      | 国内株式型      | 2016/1/29  | 3.240                | 1.674             | 1        | 90,557                     | <b>8,379</b>            | 22,009                    | 三井住友信託銀行、岩井コスモ証券、SBI証券 他  |
| 27 | MHAM新興成長株オープン                   | AM-One  | 国内株式型      | 2000/2/25  | 3.240                | 1.836             | 1        | 36,642                     | <b>8,052</b>            | 17,390                    | みずほ証券、SMBC日興証券、ふくおか証券 他   |
| 28 | ジャパン・エクセレント                     | 大和      | 国内株式型      | 2014/2/20  | 3.240                | 1.566             | 2        | 42,114                     | <b>8,016</b>            | 23,757                    | あおぞら銀行、日の出証券、滋賀銀行 他       |
| 29 | JPMベスト・インカム(毎月決算型)              | JPモルガン  | 複合資産型      | 2014/9/17  | 3.240                | 1.004             | 12       | 224,929                    | <b>7,776</b>            | 28,746                    | 三菱東京UFJ銀行、三井住友銀行、新生銀行 他   |
| 30 | SBI中小型割安成長株ファンド(年2回決算)          | SBI     | 国内株式型      | 2015/7/10  | 3.240                | 1.814             | 2        | 51,004                     | <b>7,689</b>            | 25,470                    | SBI証券、高木証券、マネックス証券 他      |

※ 公販ファンドとは、ETF、DC専用、SMA専用、公社債投信を除いた公募投信

# 2018年2月 流入額下位30ファンド(公販ファンド)

| 順位 | ファンド名                        | 投信会社    | 分類        | 設定日        | 販売手数料<br>(上限)<br>(%) | 運用管理<br>費用<br>(%) | 決算<br>回数 | 純資産額<br>2018/2/28<br>(百万円) | 流入額<br>2018/2<br>(百万円) | 直近3か月の<br>流入合計額<br>(百万円) | 主な販売会社                   |
|----|------------------------------|---------|-----------|------------|----------------------|-------------------|----------|----------------------------|------------------------|--------------------------|--------------------------|
| 1  | ラサール・グローバルREITファンド(毎月分配型)    | 日興      | 不動産投信型    | 2004/3/26  | 3.240                | 1.620             | 12       | 627,252                    | -35,532                | -74,940                  | みずほ銀行、みずほ信託銀行、三井住友銀行 他   |
| 2  | フィデリティ・USリート・ファンド B          | フィデリティ  | 不動産投信型    | 2003/12/9  | 3.780                | 1.512             | 12       | 751,644                    | -25,525                | -163,764                 | みずほ銀行、三菱東京UFJ銀行、三井住友銀行 他 |
| 3  | 新光US-REITオープン                | AM-One  | 不動産投信型    | 2004/9/30  | 3.240                | 1.652             | 12       | 800,694                    | -17,017                | -63,239                  | みずほ信託銀行、三菱東京UFJ銀行 他      |
| 4  | LM・オーストラリア高配当株ファンド(毎月分配)     | L M     | 外国株式型     | 2011/9/29  | 3.780                | 1.793             | 12       | 432,094                    | -13,484                | -59,315                  | 三菱東京UFJ銀行 他              |
| 5  | フィデリティ・USハイ・イールドF            | フィデリティ  | ハイイールド債券型 | 1998/4/1   | 3.240                | 1.706             | 12       | 821,509                    | -13,342                | -86,468                  | みずほ銀行、三井住友銀行、三菱東京UFJ銀行 他 |
| 6  | GS米国REITファンドB(毎月分配型・為替ヘッジなし) | G S     | 不動産投信型    | 2003/10/27 | 2.700                | 1.544             | 12       | 160,729                    | -13,059                | -32,389                  | みずほ銀行、ゴールドマン・サックス証券 他    |
| 7  | ワールド・リート・オープン(毎月決算型)         | 三菱UFJ国際 | 不動産投信型    | 2004/7/2   | 2.700                | 1.674             | 12       | 349,010                    | -11,467                | -28,642                  | 三菱東京UFJ銀行、新生銀行 他         |
| 8  | SBI小型成長株ファンド(ジェイクル)          | SBI     | 国内株式型     | 2005/12/26 | 3.240                | 1.836             | 1        | 25,566                     | -10,433                | 16,708                   | SBI証券、楽天証券、エイチ・エス証券 他    |
| 9  | ダイワ米国リート・ファンド(毎月分配型) 為替ヘッジなし | 大和      | 不動産投信型    | 2004/5/20  | 3.240                | 1.642             | 12       | 374,277                    | -9,632                 | -32,102                  | 大和証券                     |
| 10 | 野村インド株投資                     | 野村      | エマージング株式型 | 2005/6/22  | 3.240                | 2.160             | 1        | 529,491                    | -8,613                 | -1,477                   | 野村證券                     |
| 11 | 世界中小型株式ファンド                  | AM-One  | 外国株式型     | 2016/12/30 | 3.240                | 1.582             | 1        | 86,429                     | -6,576                 | -15,425                  | みずほ証券                    |
| 12 | 野村テンプルトン・トータル・リターンD          | 野村      | 外国債券型     | 2011/8/11  | 3.240                | 1.037             | 12       | 187,570                    | -6,115                 | -22,829                  | 野村證券、めぶき証券、中銀証券 他        |
| 13 | 野村ドイチエ高配当インフラ関連株投信(米ドル)毎月    | 野村      | 外国株式型     | 2010/10/28 | 3.780                | 0.896             | 12       | 173,323                    | -5,190                 | -27,192                  | 野村證券                     |
| 14 | ベア2倍日本株ポートフォリオIV             | 大和      | その他       | 2015/9/10  | 2.160                | 1.004             | 1        | 4,761                      | -5,167                 | -6,617                   | 大和証券                     |
| 15 | ダイワ日本国債ファンド(毎月分配型)           | 大和      | 国内債券型     | 2006/6/12  | 1.080                | 0.194             | 12       | 286,781                    | -5,159                 | -19,253                  | みずほ銀行、みずほ信託銀行、りそな銀行 他    |
| 16 | いちよし中小型成長株ファンド               | いちよし    | 国内株式型     | 2016/6/29  | 3.240                | 1.555             | 1        | 93,897                     | -5,022                 | -10,619                  | いちよし証券、静岡東海証券、七十七証券 他    |
| 17 | グローバル・ソブリン・オープン(毎月決算型)       | 三菱UFJ国際 | 外国債券型     | 1997/12/18 | 1.620                | 1.350             | 12       | 507,655                    | -4,542                 | -19,115                  | みずほ銀行、三菱東京UFJ銀行、三井住友銀行 他 |
| 18 | (野村ハイパーブル・ベア6)日本ハイパーベア6      | 野村      | その他       | 2017/6/29  | 2.160                | 1.102             | 1        | 3,559                      | -4,508                 | -4,508                   | 野村證券、野村信託銀行              |
| 19 | 野村グローバル高配当株プレミアム(通貨セレクト)毎月分配 | 野村      | 外国株式型     | 2011/11/18 | 4.320                | 0.950             | 12       | 134,364                    | -4,454                 | -18,704                  | 野村證券、ふくおか証券、ごうぎん証券       |
| 20 | 短期豪ドル債オープン(毎月分配型)            | 大和住銀    | 外国債券型     | 2003/4/18  | 2.160                | 0.972             | 12       | 245,698                    | -4,038                 | -10,777                  | みずほ銀行、みずほ証券、あおぞら銀行 他     |
| 21 | ダイワ・US-REIT・オープン(毎月決算型)B     | 大和      | 不動産投信型    | 2004/7/21  | 3.240                | 1.642             | 12       | 556,989                    | -4,001                 | -18,353                  | みずほ銀行、新生銀行、りそな銀行 他       |
| 22 | UBS世界公共インフラ債券投信 円(毎月分配型)     | UBS     | 外国債券型     | 2009/7/24  | 3.240                | 0.950             | 12       | 228,411                    | -3,700                 | -14,583                  | 野村證券                     |
| 23 | 東京海上・ニッポン世界債券F(為替ヘッジあり)      | 東京海上    | 外国債券型     | 2009/12/30 | 1.620                | 1.210             | 12       | 126,006                    | -3,460                 | -10,043                  | みずほ銀行、あおぞら銀行、三井住友信託銀行 他  |
| 24 | 高金利先進国債券オープン(毎月分配型)          | 日興      | 外国債券型     | 2003/8/5   | 2.160                | 0.829             | 12       | 193,302                    | -2,903                 | -12,012                  | 東和銀行、みちのく銀行、紀陽銀行 他       |
| 25 | 国際アジア・リートF<インド・ルピー>(毎月決算型)   | 三菱UFJ国際 | 不動産投信型    | 2013/9/20  | 3.240                | 1.220             | 12       | 108,711                    | -2,786                 | -8,189                   | 三菱UFJモルガン・スタンレーPB証券 他    |
| 26 | 新・ミュージック米国BDC(ヘッジなし・毎月分配)    | 日興      | ハイイールド債券型 | 2017/2/3   | 3.240                | 1.998             | 12       | 20,275                     | -2,656                 | -4,759                   | みずほ証券、SBI証券、高木証券 他       |
| 27 | 通貨選択型米国リート・αクワトロ(毎月分配)       | 大和      | 不動産投信型    | 2015/6/26  | 3.240                | 1.215             | 12       | 100,251                    | -2,586                 | 1,400                    | クレディ・スイス証券、大和証券、SBI証券 他  |
| 28 | SBI日本株3・7ベア                  | SBI     | その他       | 2015/2/6   | 2.160                | 1.004             | 1        | 6,004                      | -2,495                 | -5,376                   | 新生銀行、SBI証券、ひろぎん証券 他      |
| 29 | ダイワFEグローバル・バリュー(為替ヘッジあり)     | 大和      | 外国株式型     | 2016/7/1   | 3.240                | 1.053             | 2        | 74,883                     | -2,454                 | -6,522                   | みずほ銀行、三菱東京UFJ銀行、あおぞら銀行 他 |
| 30 | DWSロシア・ルーブル債券投信(毎月分配型)       | ドイチエ    | エマージング債券型 | 2008/5/29  | 3.780                | 1.199             | 12       | 37,115                     | -2,415                 | -7,508                   | 野村證券、SMBC日興証券            |

※ 公販ファンドとは、ETF、DC専用、SMA専用、公社債投信を除いた公募投信

# ファンド分類別 純資産額(公販ファンド)

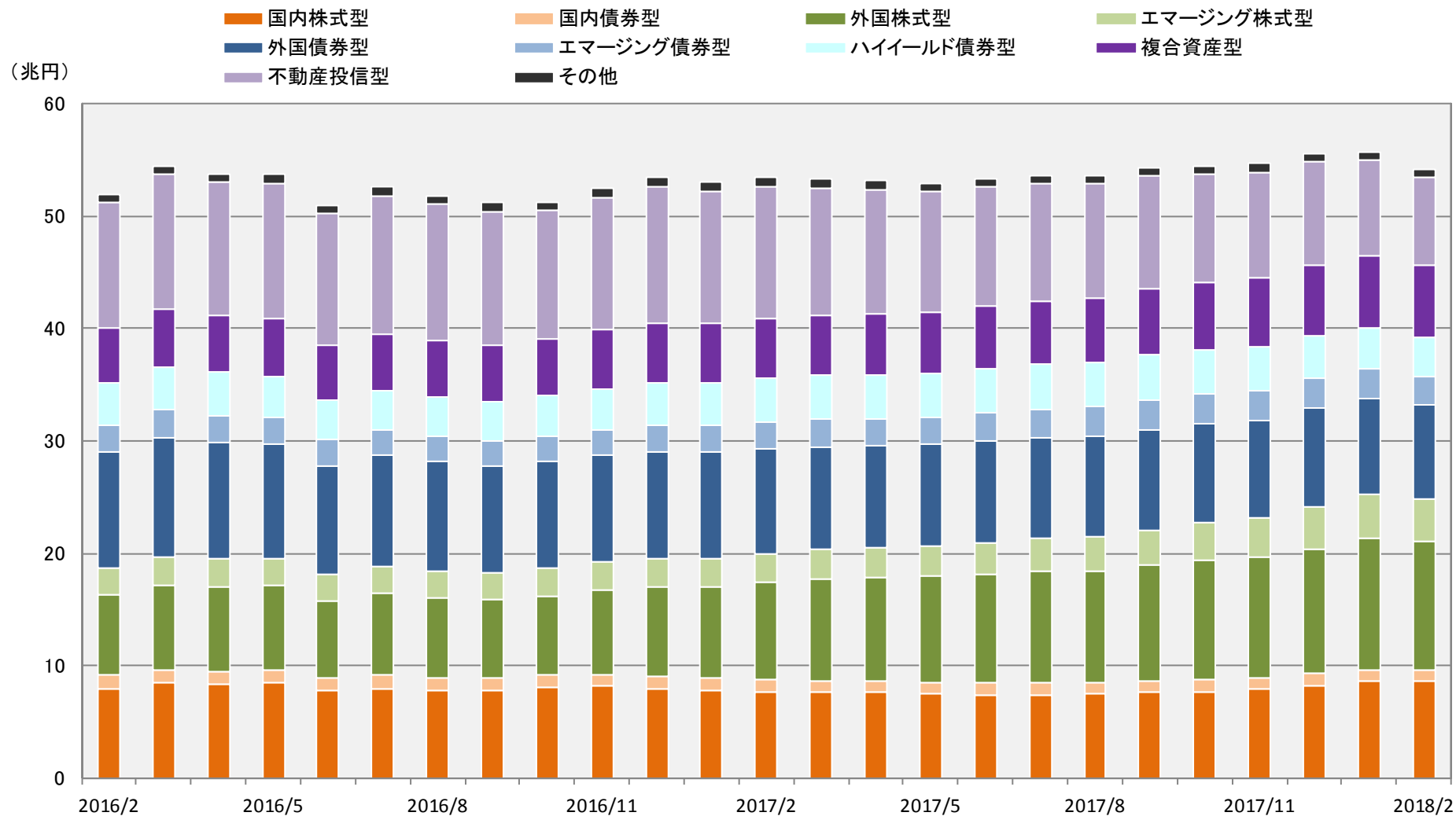

※ 公販ファンドとは、ETF、DC専用、SMA専用、公社債投信等を除いた公募投信

# ファンド分類別 純資産額(DCファンド)

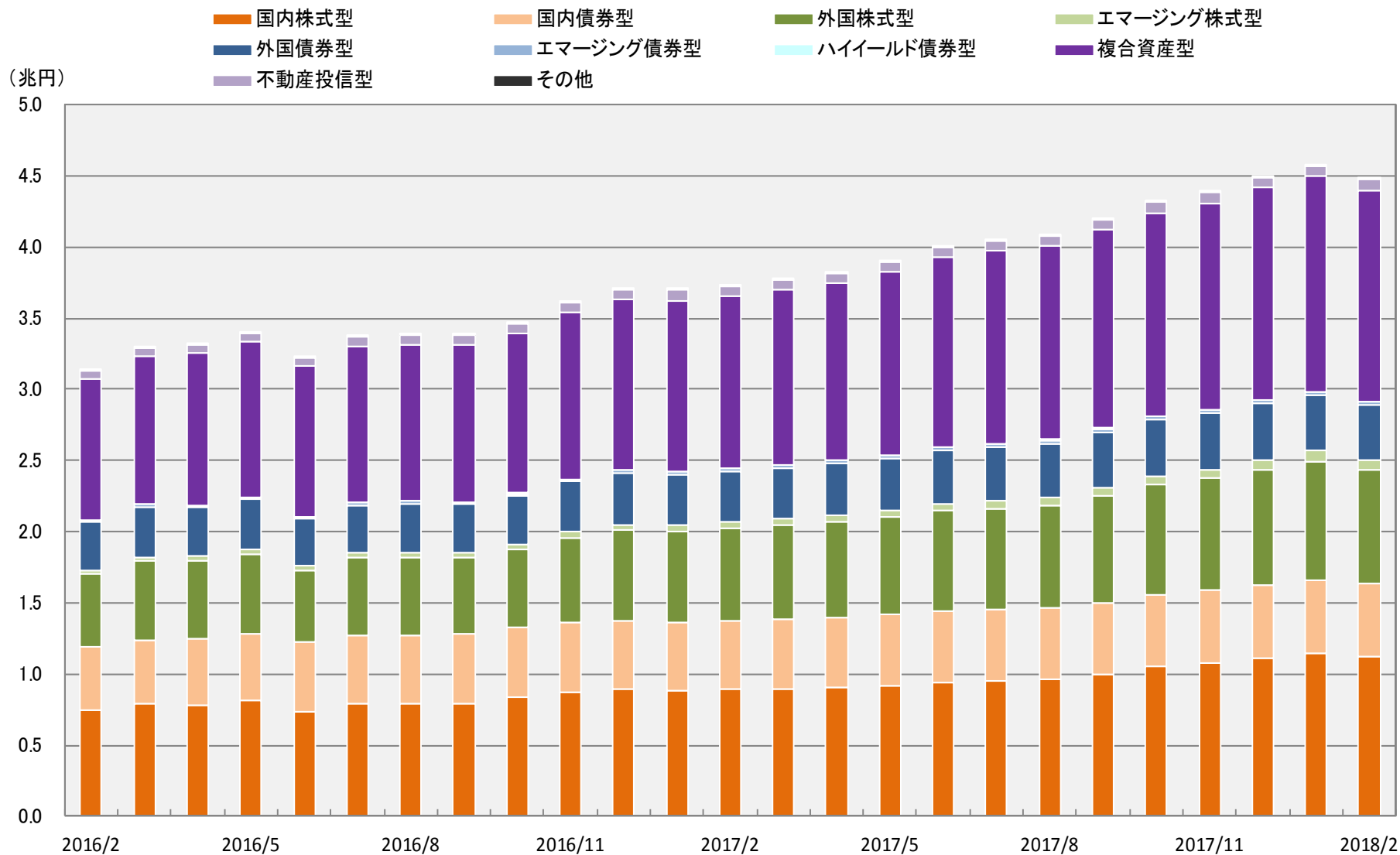

※ DCファンドとは、原則として当社がファンドの名称等から推測したファンド

# 2018年2月 純資産額上位30ファンド(公販ファンド)

| 順位 | ファンド名                        | 投信会社     | 分類        | 設定日        | 販売手数料<br>(上限)<br>(%) | 運用管理<br>費用<br>(%) | 決算<br>回数 | 純資産額<br>2018/2/28<br>(百万円) | 流出入額<br>2018/2<br>(百万円) | 主な販売会社                   |
|----|------------------------------|----------|-----------|------------|----------------------|-------------------|----------|----------------------------|-------------------------|--------------------------|
| 1  | フィデリティ・USハイ・イールドF            | フィデリティ   | ハイイールド債券型 | 1998/4/1   | 3.240                | 1.706             | 12       | 821,509                    | -13,342                 | みずほ銀行、三井住友銀行、三菱東京UFJ銀行 他 |
| 2  | 新光US-REITオープン                | AM-One   | 不動産投信型    | 2004/9/30  | 3.240                | 1.652             | 12       | 800,694                    | -17,017                 | みずほ信託銀行、三菱東京UFJ銀行 他      |
| 3  | フィデリティ・USリート・ファンド B          | フィデリティ   | 不動産投信型    | 2003/12/9  | 3.780                | 1.512             | 12       | 751,644                    | -25,525                 | みずほ銀行、三菱東京UFJ銀行、三井住友銀行 他 |
| 4  | ラサール・グローバルREITファンド(毎月分配型)    | 日興       | 不動産投信型    | 2004/3/26  | 3.240                | 1.620             | 12       | 627,252                    | -35,532                 | みずほ銀行、みずほ信託銀行、三井住友銀行 他   |
| 5  | ピクテ・グローバル・インカム株式F(毎月分配型)     | ピクテ      | 外国株式型     | 2005/2/28  | 3.780                | 1.188             | 12       | 576,375                    | 4,658                   | みずほ銀行、三菱東京UFJ銀行、あおぞら銀行 他 |
| 6  | ダイワ・US-REIT・オープン(毎月決算型)B     | 大和       | 不動産投信型    | 2004/7/21  | 3.240                | 1.642             | 12       | 556,989                    | -4,001                  | みずほ銀行、新生銀行、りそな銀行 他       |
| 7  | ひふみプラス                       | レオス      | 国内株式型     | 2012/5/28  | 3.240                | 1.058             | 1        | 555,799                    | 36,237                  | 三菱東京UFJ銀行、三菱UFJ信託銀行 他    |
| 8  | 野村インド株投資                     | 野村       | エマージング株式型 | 2005/6/22  | 3.240                | 2.160             | 1        | 529,491                    | -8,613                  | 野村證券                     |
| 9  | グローバル・ロボティクス株式F(1年決算)        | 日興       | 外国株式型     | 2015/8/31  | 3.780                | 1.901             | 1        | 520,797                    | 16,995                  | 三菱東京UFJ銀行、三井住友銀行、新生銀行 他  |
| 10 | グローバル・ソブリン・オープン(毎月決算型)       | 三菱UFJ国際  | 外国債券型     | 1997/12/18 | 1.620                | 1.350             | 12       | 507,655                    | -4,542                  | みずほ銀行、三菱東京UFJ銀行、三井住友銀行 他 |
| 11 | グローバル・ロボティクス株式F(年2回)         | 日興       | 外国株式型     | 2015/8/31  | 3.780                | 1.901             | 2        | 469,455                    | 54,851                  | 三菱東京UFJ銀行、三井住友銀行、新生銀行 他  |
| 12 | LM・オーストラリア高配当株ファンド(毎月分配)     | L M      | 外国株式型     | 2011/9/29  | 3.780                | 1.793             | 12       | 432,094                    | -13,484                 | 三菱東京UFJ銀行 他              |
| 13 | フィデリティ・日本成長株ファンド             | フィデリティ   | 国内株式型     | 1998/4/1   | 3.240                | 1.652             | 1        | 409,768                    | 5,166                   | みずほ銀行、みずほ信託銀行、三井住友銀行 他   |
| 14 | アジア・オセアニア好配当成長株オープン(毎月分配型)   | 岡三       | エマージング株式型 | 2005/10/27 | 3.240                | 1.134             | 12       | 404,056                    | -342                    | みずほ銀行、岡三証券、SBI証券 他       |
| 15 | ロボット・テクノロジー関連株F              | 大和       | 外国株式型     | 2015/12/7  | 3.240                | 1.215             | 2        | 385,082                    | 23,528                  | みずほ信託銀行、あおぞら銀行、りそな銀行 他   |
| 16 | ダイワ米国リート・ファンド(毎月分配型)為替ヘッジなし  | 大和       | 不動産投信型    | 2004/5/20  | 3.240                | 1.642             | 12       | 374,277                    | -9,632                  | 大和証券                     |
| 17 | 東京海上・円資産バランスファンド(毎月決算型)      | 東京海上     | 複合資産型     | 2012/11/9  | 1.620                | 0.907             | 12       | 360,776                    | 1,880                   | あおぞら銀行、新生銀行、三菱UFJ信託銀行 他  |
| 18 | ワールド・リート・オープン(毎月決算型)         | 三菱UFJ国際  | 不動産投信型    | 2004/7/2   | 2.700                | 1.674             | 12       | 349,010                    | -11,467                 | 三菱東京UFJ銀行、新生銀行 他         |
| 19 | 財産3分法ファンド(不動産・債券・株式)毎月分配型    | 日興       | 複合資産型     | 2003/8/5   | 3.240                | 1.026             | 12       | 348,508                    | 4,452                   | 三井住友銀行、野村證券、SMBC日興証券 他   |
| 20 | 野村PIMCO・世界インカム戦略ファンド A       | 野村       | 外国債券型     | 2016/4/22  | 3.240                | 1.814             | 2        | 343,488                    | 4,421                   | みずほ銀行、あおぞら銀行、新生銀行 他      |
| 21 | さわかみファンド                     | さわかみ     | 国内株式型     | 1999/8/24  | 0.000                | 1.080             | 1        | 327,788                    | 243                     |                          |
| 22 | グローバルAIファンド(為替ヘッジなし)         | 三井住友     | 外国株式型     | 2016/9/9   | 3.240                | 1.890             | 1        | 319,663                    | -1,843                  | SMBC日興証券、今村証券、SBI証券 他    |
| 23 | ハイグレード・オセアニア・ボンド・オープン(毎月分配型) | 大和       | 外国債券型     | 2003/6/13  | 2.160                | 1.350             | 12       | 315,434                    | -1,584                  | みずほ信託銀行、三菱UFJ信託銀行 他      |
| 24 | ピクテ新興国インカム株式ファンド(毎月決算型)      | ピクテ      | エマージング株式型 | 2008/1/31  | 3.240                | 1.242             | 12       | 303,911                    | -866                    | 三菱東京UFJ銀行、みずほ信託銀行、群馬銀行 他 |
| 25 | J-REIT・リサーチ・オープン(毎月決算型)      | 三井住友トラスト | 不動産投信型    | 2005/1/17  | 3.240                | 1.080             | 12       | 289,105                    | -2,252                  | 三井住友信託銀行、SMBC日興証券 他      |
| 26 | ダイワ日本国債ファンド(毎月分配型)           | 大和       | 国内債券型     | 2006/6/12  | 1.080                | 0.194             | 12       | 286,781                    | -5,159                  | みずほ銀行、みずほ信託銀行、りそな銀行 他    |
| 27 | モビリティ・イノベーション・ファンド           | BNYメロン   | 外国株式型     | 2018/1/22  | 3.240                | 1.766             | 1        | 252,554                    | 80,100                  | 三菱UFJ信託銀行、SMBC日興証券       |
| 28 | グローバル・ハイクオリティ成長株式F(為替ヘッジなし)  | AM-One   | 外国株式型     | 2016/9/30  | 3.240                | 1.836             | 1        | 250,250                    | 5,848                   | みずほ証券                    |
| 29 | 短期豪ドル債オープン(毎月分配型)            | 大和住銀     | 外国債券型     | 2003/4/18  | 2.160                | 0.972             | 12       | 245,698                    | -4,038                  | みずほ銀行、みずほ証券、あおぞら銀行 他     |
| 30 | しんきんJリートオープン(毎月決算型)          | しんきん     | 不動産投信型    | 2005/2/1   | 2.160                | 1.026             | 12       | 235,015                    | 1,860                   | 信金中央金庫、埼玉縣信金、長浜信金 他      |

※ 公販ファンドとは、ETF、DC専用、SMA専用、公社債投信を除いた公募投信

# 2018年2月 純資産額上位30ファンド(DCファンド)

| 順位 | ファンド名                              | 投信会社     | 分類    | 設定日        | 運用管理費用 (%) | 決算回数 | 純資産額<br>2018/2/28<br>(百万円) | 流入金額<br>2018/2<br>(百万円) | 主な販売会社                    |
|----|------------------------------------|----------|-------|------------|------------|------|----------------------------|-------------------------|---------------------------|
| 1  | 三菱UFJプライムバランス(安定成長型)(確定拠出年金)       | 三菱UFJ国際  | 複合資産型 | 2002/11/8  | 0.248      | 1    | 177,218                    | 698                     | 三菱東京UFJ銀行DC、百五銀行DC 他      |
| 2  | 野村外国株式インデックスF・MSCI-KOKUSAI(確定拠出年金) | 野村       | 外国株式型 | 2002/2/22  | 0.238      | 1    | 154,429                    | -280                    | 野村證券DC、三井住友海上火災保険DC 他     |
| 3  | DIAM外国株式インデックスファンド<DC年金>           | AM-One   | 外国株式型 | 2002/9/5   | 0.270      | 1    | 127,300                    | 187                     | 第一生命DC、百五銀行DC、八十二銀行DC 他   |
| 4  | 三菱UFJプライムバランス(成長型)(確定拠出年金)         | 三菱UFJ国際  | 複合資産型 | 2002/11/8  | 0.259      | 1    | 111,000                    | 532                     | 三菱東京UFJ銀行DC、百五銀行DC 他      |
| 5  | DCダイワ外国債券インデックス                    | 大和       | 外国債券型 | 2002/12/2  | 0.248      | 1    | 108,918                    | -20                     | 大和証券DC、みずほ銀行DC 他          |
| 6  | DC国内債券インデックスファンド                   | 三菱UFJ国際  | 国内債券型 | 2002/2/5   | 0.173      | 1    | 103,828                    | 897                     | 三菱UFJ信託銀行DC、みずほ銀行DC 他     |
| 7  | DC日本債券インデックスS                      | 三井住友トラスト | 国内債券型 | 2003/2/3   | 0.173      | 1    | 102,779                    | 118                     | 三井住友信託銀行DC、三井住友海上火災保険DC 他 |
| 8  | DIAM国内株式インデックスファンド<DC年金>           | AM-One   | 国内株式型 | 2002/11/15 | 0.238      | 1    | 98,635                     | 727                     | 第一生命DC、みずほ銀行DC 他          |
| 9  | DC日本株式インデックスL                      | 三井住友トラスト | 国内株式型 | 2002/4/1   | 0.205      | 1    | 95,935                     | 886                     | 三井住友信託銀行DC、三井住友海上火災保険DC   |
| 10 | DC国内株式インデックスファンド                   | 三菱UFJ国際  | 国内株式型 | 2003/9/30  | 0.216      | 1    | 88,656                     | 1,889                   | 三菱UFJ信託銀行DC、三菱東京UFJ銀行DC 他 |
| 11 | DCマイセレクション50                       | 三井住友トラスト | 複合資産型 | 2001/10/1  | 0.313      | 1    | 73,917                     | -56                     | 三井住友信託銀行DC、愛媛銀行DC 他       |
| 12 | 三菱UFJプライムバランス(安定型)(確定拠出年金)         | 三菱UFJ国際  | 複合資産型 | 2002/11/8  | 0.238      | 1    | 71,591                     | 585                     | 三菱東京UFJ銀行DC、百五銀行DC 他      |
| 13 | マイバランス50(確定拠出年金)                   | 野村       | 複合資産型 | 2002/7/25  | 0.248      | 1    | 71,089                     | 11                      | 野村證券DC、西日本シティ銀行DC         |
| 14 | DCダイワ日本株式インデックス                    | 大和       | 国内株式型 | 2003/1/27  | 0.270      | 1    | 68,500                     | 816                     | 大和証券DC、みずほ銀行DC 他          |
| 15 | 分散投資コア戦略ファンドS                      | 三井住友トラスト | 複合資産型 | 2013/3/29  | 1.080      | 1    | 65,834                     | 7                       | 三井住友信託銀行DC、北海道銀行DC        |
| 16 | マイバランス70(確定拠出年金)                   | 野村       | 複合資産型 | 2002/7/25  | 0.259      | 1    | 64,526                     | 86                      | 野村證券DC、西日本シティ銀行DC         |
| 17 | DCダイワ外国株式インデックス                    | 大和       | 外国株式型 | 2003/1/27  | 0.270      | 1    | 59,104                     | -37                     | 大和証券DC、みずほ銀行DC 他          |
| 18 | DC・ダイワ・バリュー株・オープン                  | 大和       | 国内株式型 | 2001/11/28 | 1.642      | 2    | 57,586                     | 276                     | 大和証券DC、みずほ銀行DC 他          |
| 19 | 野村国内債券インデックスファンド(確定拠出年金)           | 野村       | 国内債券型 | 2002/7/25  | 0.173      | 1    | 56,422                     | 107                     | 野村證券DC、あいおいニッセイ同和損害保険DC 他 |
| 20 | 三井住友・DC外国債券インデックスファンド              | 三井住友     | 外国債券型 | 2002/4/1   | 0.227      | 1    | 55,006                     | 170                     | 三菱UFJ信託銀行DC、北陸銀行DC 他      |
| 21 | 野村国内株式インデックスF・TOPIX(確定拠出年金)        | 野村       | 国内株式型 | 2002/10/11 | 0.205      | 1    | 53,910                     | 571                     | 野村證券DC、武蔵野銀行DC 他          |
| 22 | 分散投資コア戦略ファンドA                      | 三井住友トラスト | 複合資産型 | 2013/3/29  | 1.080      | 1    | 52,756                     | -168                    | 三井住友信託銀行DC                |
| 23 | DCマイセレクション75                       | 三井住友トラスト | 複合資産型 | 2001/10/1  | 0.346      | 1    | 48,630                     | 91                      | 三井住友信託銀行DC、紀陽銀行DC 他       |
| 24 | DC外国株式インデックスL                      | 三井住友トラスト | 外国株式型 | 2003/1/15  | 0.270      | 1    | 48,619                     | -61                     | 三井住友信託銀行DC、みずほ銀行DC 他      |
| 25 | DC日本債券インデックスL                      | 三井住友トラスト | 国内債券型 | 2003/1/15  | 0.130      | 1    | 47,108                     | 213                     | 三井住友信託銀行DC                |
| 26 | DC日本債券インデックスP                      | 三井住友トラスト | 国内債券型 | 2004/11/15 | 0.119      | 1    | 46,571                     | 476                     | 三井住友信託銀行DC                |
| 27 | DCマイセレクション25                       | 三井住友トラスト | 複合資産型 | 2001/10/1  | 0.281      | 1    | 43,223                     | 95                      | 三井住友信託銀行DC、岡三証券DC 他       |
| 28 | 野村DC外国株式インデックスF・MSCI-KOKUSAI       | 野村       | 外国株式型 | 2007/9/27  | 0.238      | 1    | 41,964                     | 258                     | 野村證券DC、労働金庫連合会DC 他        |
| 29 | DC世界経済インデックスファンド                   | 三井住友トラスト | 複合資産型 | 2011/10/13 | 0.540      | 1    | 41,468                     | 188                     | 三井住友信託銀行DC、北海道銀行DC        |
| 30 | 年金インデックスファンド日本株式(TOPIX連動型)         | 日興       | 国内株式型 | 2004/11/30 | 0.183      | 1    | 40,830                     | 622                     | 京都銀行、滋賀銀行、北國銀行 他          |

# 2018年2月 国内株式型(公販ファンド)

## 純資産額推移

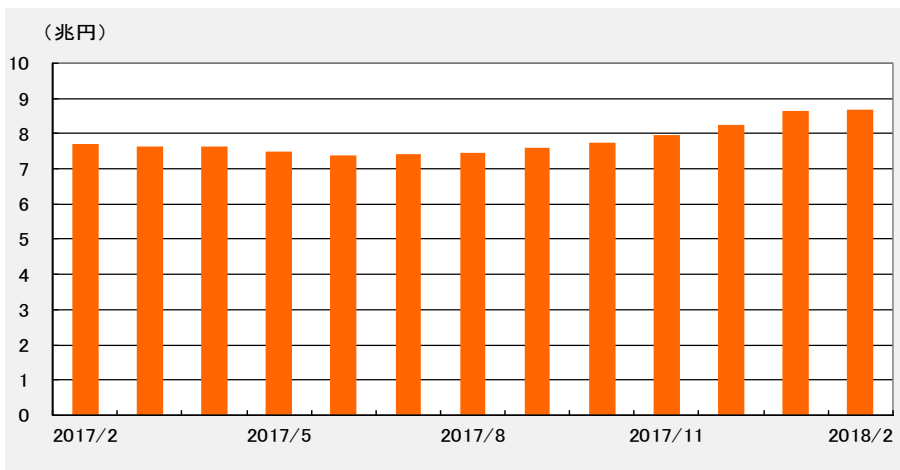

## 2018年2月 流入額上位15位ファンド

(単位:百万円)

| 順位 | ファンド名                    | 投信会社    | 設定日        | 流入額<br>2018/2 |
|----|--------------------------|---------|------------|---------------|
| 1  | (早期償還条項付)野村日本割安低位株投信1802 | 野村      | 2018/2/23  | 59,617        |
| 2  | ひふみプラス                   | レオス     | 2012/5/28  | 36,237        |
| 3  | 日経225ノーロードオープン           | AM-One  | 1998/8/21  | 23,925        |
| 4  | 三菱UFJインデックス225オープン       | 三菱UFJ国際 | 1998/11/9  | 15,647        |
| 5  | 日興・インデックスファンド225         | 日興      | 1988/6/17  | 10,352        |
| 6  | MHAM株式インデックスF225         | AM-One  | 1985/10/25 | 10,144        |
| 7  | JPMザ・ジャパン(年4回決算型)        | JPモルガン  | 2017/10/10 | 10,142        |
| 8  | 日本株アルファ・カルテット(毎月分配型)     | 大和住銀    | 2014/4/4   | 9,592         |
| 9  | ジャパン・ロボティクス株式ファンド(1年決算型) | 日興      | 2016/1/29  | 8,379         |
| 10 | MHAM新興成長株オープン            | AM-One  | 2000/2/25  | 8,052         |
| 11 | ジャパン・エクセレント              | 大和      | 2014/2/20  | 8,016         |
| 12 | SBI中小型割安成長株ファンド(年2回決算)   | SBI     | 2015/7/10  | 7,689         |
| 13 | リソナ・日経225オープン            | アムンディ   | 1999/7/23  | 7,369         |
| 14 | (野村インデックスF)日経225         | 野村      | 2010/11/26 | 7,063         |
| 15 | ニッセイ日経225インデックスファンド      | ニッセイ    | 2004/1/28  | 6,334         |

## 2018年2月 月間収益率上位15位ファンド

(単位:%)

| 順位 | ファンド名                         | 投信会社   | 設定日        | 月間収益率 |
|----|-------------------------------|--------|------------|-------|
| 1  | 東京海上・ジャパン・オーナーズ株式オープン         | 東京海上   | 2013/4/25  | 2.05  |
| 2  | DIAM新興市場日本株ファンド               | AM-One | 2007/11/29 | 1.67  |
| 3  | スパークス・ジャパン・スモールキャップF          | スパークス  | 2000/10/19 | 0.79  |
| 4  | フレキシブル日本株ファンド                 | 大和住銀   | 2014/9/5   | 0.52  |
| 5  | 野村ターゲットプライス「日経225」(国内債券運用移行型) | 野村     | 2014/11/21 | 0.34  |
| 6  | スパークス・M&S・ジャパン・ファンド           | スパークス  | 2007/1/31  | 0.28  |
| 7  | ダイワ日本株式インデックスF<シフト11>Ver6     | 大和     | 2016/1/4   | 0.00  |
| 8  | ダイワ日本株式インデックスF<シフト11>Ver3     | 大和     | 2015/1/16  | 0.00  |
| 9  | ダイワ日本株式インデックスF<シフト12>(限定追加型)  | 大和     | 2013/7/4   | 0.00  |
| 10 | ダイワ日本株式インデックスF<シフト13>(限定追加型)  | 大和     | 2013/7/4   | 0.00  |
| 11 | ダイワ日本株式インデックスF<シフト11>Ver2     | 大和     | 2014/8/6   | 0.00  |
| 12 | ダイワ日本株式インデックスF<シフト11>Ver5     | 大和     | 2015/10/5  | 0.00  |
| 13 | ダイワJPX日経400ファンド キープ12         | 大和     | 2014/3/19  | -0.01 |
| 14 | ダイワ日本株式インデックスF<シフト12>Ver2     | 大和     | 2015/3/31  | -0.01 |
| 15 | ダイワ日本株式インデックスF<シフト11>Ver7     | 大和     | 2016/3/1   | -0.01 |

## 2018年2月 純資産額上位15位ファンド

(単位:百万円)

| 順位 | ファンド名                           | 投信会社   | 設定日        | 純資産額<br>2018/2/28 |
|----|---------------------------------|--------|------------|-------------------|
| 1  | ひふみプラス                          | レオス    | 2012/5/28  | 555,799           |
| 2  | フィデリティ・日本成長株ファンド                | フィデリティ | 1998/4/1   | 409,768           |
| 3  | さわかみファンド                        | さわかみ   | 1999/8/24  | 327,788           |
| 4  | 日本株アルファ・カルテット(毎月分配型)            | 大和住銀   | 2014/4/4   | 225,963           |
| 5  | 日興・インデックスファンド225                | 日興     | 1988/6/17  | 196,736           |
| 6  | 日経225ノーロードオープン                  | AM-One | 1998/8/21  | 150,678           |
| 7  | MHAM株式インデックスF225                | AM-One | 1985/10/25 | 141,968           |
| 8  | ひふみ投信                           | レオス    | 2008/10/1  | 134,205           |
| 9  | ニッセイ日経225インデックスファンド             | ニッセイ   | 2004/1/28  | 133,900           |
| 10 | 野村日本高配当株プレミアム(通貨セレクト)毎月分配型      | 野村     | 2012/6/19  | 106,580           |
| 11 | JPMザ・ジャパン                       | JPモルガン | 1999/12/15 | 101,007           |
| 12 | 野村日本ブランド株投資(ブラジルリアルコース)毎月分配型    | 野村     | 2009/4/23  | 96,631            |
| 13 | いちよし中小型成長株ファンド                  | いちよし   | 2016/6/29  | 93,897            |
| 14 | JPX日経400アクティブ・プレミアム・オープン(毎月決算型) | ニッセイ   | 2015/2/12  | 91,793            |
| 15 | スパークス・新・国際優良日本株ファンド             | スパークス  | 2008/3/28  | 91,037            |

※ 公販ファンドとは、ETF、DC専用、SMA専用、公社債投信等を除いた公募投信

# 2018年2月 国内債券型(公販ファンド)

## 純資産額推移

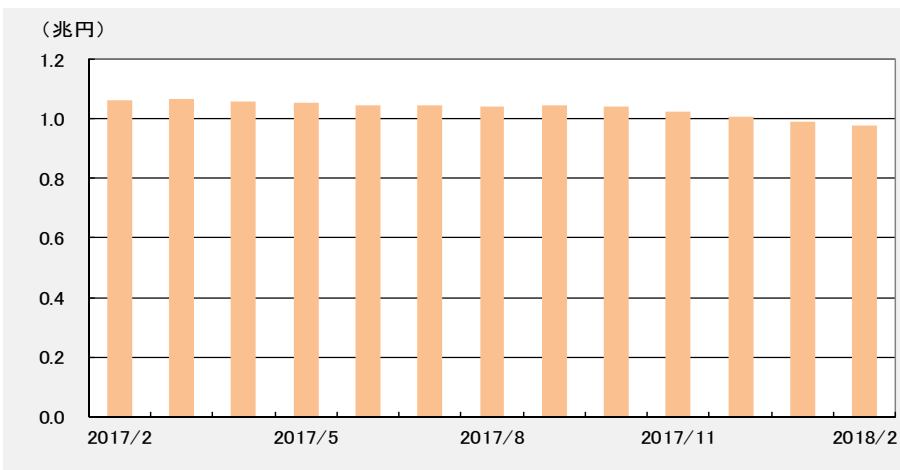

## 2018年2月 流入額上位15位ファンド

(単位:百万円)

| 順位 | ファンド名                  | 投信会社     | 設定日        | 流入額<br>2018/2 |
|----|------------------------|----------|------------|---------------|
| 1  | インデックスコレクション(国内債券)     | 三井住友トラスト | 2010/10/20 | 207           |
| 2  | パインブリッジ日本住宅金融支援機構債ファンド | パインブリッジ  | 2012/4/23  | 199           |
| 3  | SMT国内債券インデックス・オープン     | 三井住友トラスト | 2008/1/9   | 192           |
| 4  | たわらノード国内債券             | AM-One   | 2015/12/18 | 185           |
| 5  | DIAM国内債券パッシブ・ファンド      | AM-One   | 2009/1/30  | 178           |
| 6  | 日本超長期国債ファンド            | 三井住友     | 2015/6/30  | 170           |
| 7  | 三井住友・日本債券インデックスF       | 三井住友     | 2002/1/4   | 150           |
| 8  | 明治安田・日本債券ファンド          | 明治安田     | 2000/1/28  | 117           |
| 9  | DLIBJ・公社債オープン(短期コース)   | AM-One   | 1999/12/14 | 94            |
| 10 | 日立国内債券インデックスファンド       | 日立       | 2001/12/5  | 89            |
| 11 | JA日本債券ファンド             | 農中全共連    | 2000/12/22 | 86            |
| 12 | ニッセイ日本債券ファンド(毎月決算型)    | ニッセイ     | 2011/7/29  | 50            |
| 13 | 東京海上セレクション・日本債券インデックス  | 東京海上     | 2010/4/28  | 41            |
| 14 | Sストリート日本債券インデックス       | Sストリート   | 2016/5/9   | 36            |
| 15 | (ダイワ・円債S)日本国債          | 大和       | 2017/3/1   | 31            |

## 2018年2月 月間収益率上位15位ファンド

(単位:%)

| 順位 | ファンド名                    | 投信会社    | 設定日        | 月間収益率 |
|----|--------------------------|---------|------------|-------|
| 1  | 国内債券通貨プラス(秀債くん)          | 三菱UFJ国際 | 2012/2/14  | 0.96  |
| 2  | (ダイワ・円債S)超長期国債           | 大和      | 2017/3/1   | 0.81  |
| 3  | ダイワ日本国債15-20年ラダー型        | 大和      | 2016/2/23  | 0.72  |
| 4  | (ダイワ・円債S)超長期国債&住宅金融支援機構債 | 大和      | 2017/3/1   | 0.60  |
| 5  | 日本超長期国債ファンド              | 三井住友    | 2015/6/30  | 0.58  |
| 6  | ノード日本国債フォーカス(毎月分配型)      | 日興      | 2011/2/25  | 0.55  |
| 7  | 明治安田日本債券オープン(毎月決算型)      | 明治安田    | 2001/4/11  | 0.53  |
| 8  | 明治安田・日本債券ファンド            | 明治安田    | 2000/1/28  | 0.52  |
| 9  | エス・ビー・日本債券ファンド           | 大和住銀    | 1998/3/23  | 0.51  |
| 10 | GW・日本債券F                 | 日興      | 1998/5/29  | 0.43  |
| 11 | DLIBJ・公社債オープン(中期コース)     | AM-One  | 1999/12/14 | 0.42  |
| 12 | 損保ジャパン日本債券ファンド           | 損保日本興亜  | 2000/7/31  | 0.41  |
| 13 | NN日本債券オープン               | NNインベスト | 2000/5/18  | 0.41  |
| 14 | にっぽん債券オープン(毎月決算型)        | 三菱UFJ国際 | 2010/9/30  | 0.40  |
| 15 | 三菱UFJ日本国債ファンド(毎月決算型)     | 三菱UFJ国際 | 2010/9/30  | 0.39  |

## 2018年2月 純資産額上位15位ファンド

(単位:百万円)

| 順位 | ファンド名                     | 投信会社     | 設定日        | 純資産額<br>2018/2/28 |
|----|---------------------------|----------|------------|-------------------|
| 1  | ダイワ日本国債ファンド(毎月分配型)        | 大和       | 2006/6/12  | 286,781           |
| 2  | ニッセイ日本インカムオープン            | ニッセイ     | 2006/9/29  | 76,174            |
| 3  | 三井住友・日本債券インデックスF          | 三井住友     | 2002/1/4   | 59,511            |
| 4  | 東京海上・円建て投資適格債券ファンド(毎月決算型) | 東京海上     | 2010/5/28  | 48,982            |
| 5  | DLIBJ・公社債オープン(中期コース)      | AM-One   | 1999/12/14 | 46,743            |
| 6  | 債券コア・セレクション               | 三井住友トラスト | 2016/12/29 | 43,724            |
| 7  | MHAM物価連動国債ファンド            | AM-One   | 2004/6/1   | 33,370            |
| 8  | ジャパン・ソブリン・オープン            | 三菱UFJ国際  | 2004/6/11  | 23,926            |
| 9  | DLIBJ・公社債オープン(短期コース)      | AM-One   | 1999/12/14 | 22,076            |
| 10 | インデックスコレクション(国内債券)        | 三井住友トラスト | 2010/10/20 | 21,047            |
| 11 | DIAM国内債券パッシブ・ファンド         | AM-One   | 2009/1/30  | 18,204            |
| 12 | 三菱UFJ日本国債ファンド(毎月決算型)      | 三菱UFJ国際  | 2010/9/30  | 16,021            |
| 13 | SMT国内債券インデックス・オープン        | 三井住友トラスト | 2008/1/9   | 15,849            |
| 14 | ニッセイ日本債券ファンド(毎月決算型)       | ニッセイ     | 2011/7/29  | 15,526            |
| 15 | しんきん公共債ファンド               | しんきん     | 2010/2/9   | 15,163            |

※ 公販ファンドとは、ETF、DC専用、SMA専用、公社債投信等を除いた公募投信



# 2018年2月 外国株式型(公販ファンド)

## 純資産額推移

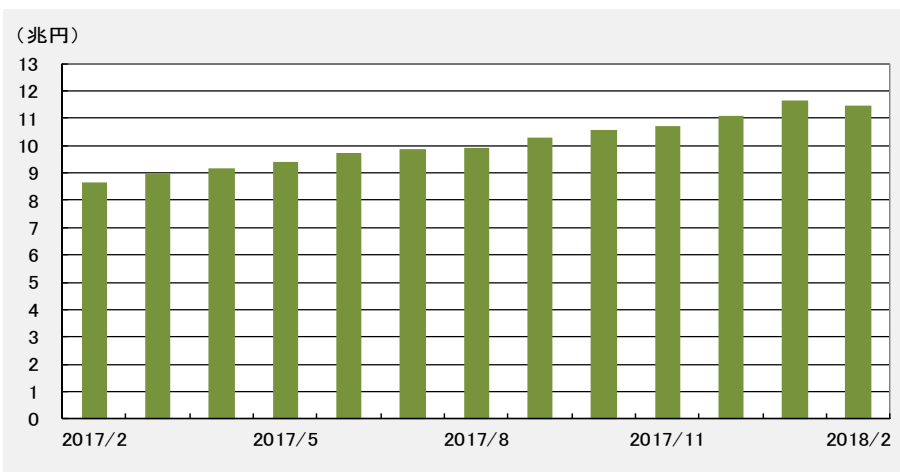

## 2018年2月 流入額上位15位ファンド

(単位:百万円)

| 順位 | ファンド名                           | 投信会社     | 設定日        | 流入額<br>2018/2 |
|----|---------------------------------|----------|------------|---------------|
| 1  | モビリティ・イノベーション・ファンド              | BNYメロン   | 2018/1/22  | 80,100        |
| 2  | グローバル・ロボティクス株式F(年2回)            | 日興       | 2015/8/31  | 54,851        |
| 3  | グローバルEV関連株ファンド(為替ヘッジなし)         | 大和住銀     | 2018/1/24  | 27,134        |
| 4  | ロボット・テクノロジー関連株F                 | 大和       | 2015/12/7  | 23,528        |
| 5  | グローバル・ロボティクス株式F(1年決算)           | 日興       | 2015/8/31  | 16,995        |
| 6  | キャピタル・インベストメント・カンパニー・オブ・アメリカICA | キャピタル    | 2018/1/31  | 11,053        |
| 7  | アライアンス・パースタイン・米国成長株投信 C         | アライアンス   | 2014/9/16  | 7,007         |
| 8  | グローバル・フィンテック株式ファンド(年2回)         | 日興       | 2017/9/15  | 6,985         |
| 9  | 次世代通信関連世界株式戦略ファンド               | 三井住友トラスト | 2017/12/15 | 6,475         |
| 10 | グローバル自動運転関連株株式ファンド(為替ヘッジなし)     | 三井住友     | 2017/4/28  | 6,352         |
| 11 | グローバル・ハイクオリティ成長株式F(為替ヘッジなし)     | AM-One   | 2016/9/30  | 5,848         |
| 12 | グローバル・フィンテック株式ファンド(年1回)         | 日興       | 2016/12/16 | 5,843         |
| 13 | ピクテ・エコディスカバリー・アロケーションF(年2回)     | ピクテ      | 2009/11/27 | 5,501         |
| 14 | 日興レジェンド・イーグル・ファンド(毎月決算)         | アムンディ    | 2011/3/18  | 5,073         |
| 15 | ニッセイ豪州ハイ・インカム株式ファンド(毎月決算型)      | ニッセイ     | 2012/6/18  | 4,958         |

## 2018年2月 月間収益率上位15位ファンド

(単位:%)

| 順位 | ファンド名                        | 投信会社    | 設定日        | 月間収益率 |
|----|------------------------------|---------|------------|-------|
| 1  | サイバーセキュリティ株式オープン(為替ヘッジあり)    | 三菱UFJ国際 | 2017/7/13  | 3.24  |
| 2  | 米国株式モニターファンド(ベクター博士)         | T&Dアセット | 2014/2/28  | 2.85  |
| 3  | グローバルAIファンド(為替ヘッジあり)         | 三井住友    | 2017/2/10  | 2.54  |
| 4  | サイバーセキュリティ株式オープン(為替ヘッジなし)    | 三菱UFJ国際 | 2017/7/13  | 2.08  |
| 5  | 野村クラウド&スマートグリッド関連株投信A        | 野村      | 2010/4/16  | 1.98  |
| 6  | グローバルAIファンド(為替ヘッジなし)         | 三井住友    | 2016/9/9   | 1.51  |
| 7  | GS・ネットウイン A                  | G S     | 1999/11/29 | 1.46  |
| 8  | 優先株ETFファンド(毎月分配型・ヘッジあり)      | AM-One  | 2009/12/11 | 1.05  |
| 9  | iFreeNEXT FANG+インデックス        | 大和      | 2018/1/31  | 0.83  |
| 10 | 野村クラウド&スマートグリッド関連株投信B        | 野村      | 2010/4/16  | 0.80  |
| 11 | USテクノロジー・イノベーションズF(為替ヘッジあり)  | 三井住友    | 2016/11/18 | 0.49  |
| 12 | LM・オーストラリア高配当株F(ヘッジあり・年2回決算) | L M     | 2017/3/1   | 0.39  |
| 13 | 世界優先株オープン(為替ヘッジあり)           | 日本アジア   | 2016/9/1   | 0.37  |
| 14 | GS・ネットウイン B                  | G S     | 1999/11/29 | 0.35  |
| 15 | LM・オーストラリア高配当株F(ヘッジあり・毎月分配)  | L M     | 2017/3/1   | 0.32  |

## 2018年2月 純資産額上位15位ファンド

(単位:百万円)

| 順位 | ファンド名                       | 投信会社    | 設定日        | 純資産額<br>2018/2/28 |
|----|-----------------------------|---------|------------|-------------------|
| 1  | ピクテ・グローバル・インカム株式F(毎月分配型)    | ピクテ     | 2005/2/28  | 576,375           |
| 2  | グローバル・ロボティクス株式F(1年決算)       | 日興      | 2015/8/31  | 520,797           |
| 3  | グローバル・ロボティクス株式F(年2回)        | 日興      | 2015/8/31  | 469,455           |
| 4  | LM・オーストラリア高配当株ファンド(毎月分配)    | L M     | 2011/9/29  | 432,094           |
| 5  | ロボット・テクノロジー関連株F             | 大和      | 2015/12/7  | 385,082           |
| 6  | グローバルAIファンド(為替ヘッジなし)        | 三井住友    | 2016/9/9   | 319,663           |
| 7  | モビリティ・イノベーション・ファンド          | BNYメロン  | 2018/1/22  | 252,554           |
| 8  | グローバル・ハイクオリティ成長株式F(為替ヘッジなし) | AM-One  | 2016/9/30  | 250,250           |
| 9  | GSグローバル・ビッグデータ投資戦略 B(ヘッジなし) | G S     | 2017/2/24  | 202,233           |
| 10 | グローバル・ヘルスケア&バイオF            | 三菱UFJ国際 | 2004/2/27  | 198,041           |
| 11 | グローバル・フィンテック株式ファンド(年1回)     | 日興      | 2016/12/16 | 194,525           |
| 12 | ニッセイ豪州ハイ・インカム株式ファンド(毎月決算型)  | ニッセイ    | 2012/6/18  | 174,152           |
| 13 | 野村ドイチェ高配当インフラ関連株投信(米ドル)毎月   | 野村      | 2010/10/28 | 173,323           |
| 14 | 日興レジェンド・イーグル・ファンド(毎月決算)     | アムンディ   | 2011/3/18  | 171,872           |
| 15 | 野村グローバルAI関連株株式ファンド B        | 野村      | 2017/2/23  | 158,803           |

※ 公販ファンドとは、ETF、DC専用、SMA専用、公社債投信等を除いた公募投信

# 2018年2月 エマージング株式型(公販ファンド)

## 純資産額推移

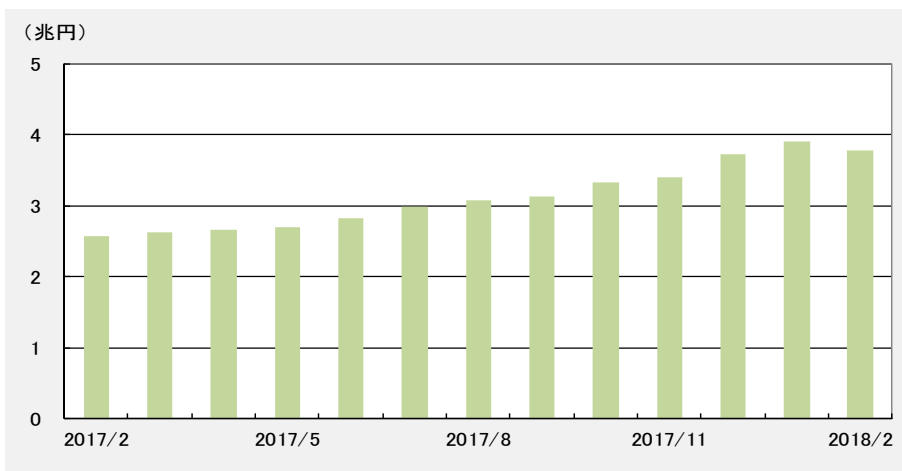

## 2018年2月 流入額上位15位ファンド

(単位:百万円)

| 順位 | ファンド名                        | 投信会社    | 設定日        | 流入額<br>2018/2 |
|----|------------------------------|---------|------------|---------------|
| 1  | 新興国ハイクオリティ成長株式ファンド           | AM-One  | 2017/12/11 | 23,907        |
| 2  | UBS中国新時代株式ファンド(年1回決算型)       | UBS     | 2018/2/9   | 13,212        |
| 3  | 中華圏株式ファンド(毎月分配型)             | 日興      | 2010/10/29 | 9,209         |
| 4  | 高成長インド・中型株式ファンド              | 三井住友    | 2011/8/31  | 7,557         |
| 5  | 高成長インド・中型株式ファンド(年1回決算型)      | 三井住友    | 2017/11/22 | 6,714         |
| 6  | UBS中国新時代株式ファンド(年2回決算型)       | UBS     | 2018/2/9   | 3,880         |
| 7  | 深セン・イノベーション株式ファンド(1年決算型)     | 日興      | 2017/11/30 | 3,692         |
| 8  | (ノムラ・アジアS)ノムラ・インド・フォーカス      | 野村      | 2009/9/16  | 3,257         |
| 9  | ニッセイ・インド厳選株式ファンド             | ニッセイ    | 2014/8/29  | 2,510         |
| 10 | ダイワ/ミレーアセット・インド株式ファンドーインドの匠ー | 大和      | 2017/12/11 | 2,263         |
| 11 | ブラジル株式ツインαファンド(毎月分配型)(ツインα)  | T&Dアセット | 2014/12/19 | 2,093         |
| 12 | UBS新興国株式厳選投資ファンド             | UBS     | 2018/1/16  | 1,098         |
| 13 | ベトナム成長株インカムファンド              | CAM     | 2014/8/20  | 1,091         |
| 14 | チャイナオープン                     | 野村      | 1994/10/14 | 1,085         |
| 15 | 三井住友・アジア・オセアニア好配当株式オープン      | 三井住友    | 2005/7/29  | 1,013         |

## 2018年2月 月間収益率上位15位ファンド

(単位:%)

| 順位 | ファンド名                  | 投信会社     | 設定日       | 月間収益率 |
|----|------------------------|----------|-----------|-------|
| 1  | ロシア株式ファンド              | カレラ      | 2013/8/29 | 2.35  |
| 2  | グローイング・ブラジル株式ファンド      | 野村       | 2013/8/2  | 2.32  |
| 3  | リソなブラジル株式ファンド          | 野村       | 2008/8/8  | 2.13  |
| 4  | 野村アフリカ株投資              | 野村       | 2008/3/6  | 1.87  |
| 5  | HSBCロシアオープン            | HSBC     | 2007/3/30 | 1.10  |
| 6  | DWSロシア株式ファンド           | ドイツェ     | 2008/6/16 | 1.07  |
| 7  | ダイワ・ロシア株ファンド           | 大和       | 2008/2/26 | 0.89  |
| 8  | (ノムラ・アジアS)ノムラ・タイ・フォーカス | 野村       | 2010/12/6 | 0.56  |
| 9  | イーストスプリング・タイ株式オープン     | イーストスプリ  | 2013/6/28 | 0.48  |
| 10 | アセアンワールドファンド           | CAM      | 2015/4/28 | 0.44  |
| 11 | タイ投資F                  | 野村       | 1995/9/18 | 0.38  |
| 12 | ブラデスコ ブラジル株式オープン       | 三菱UFJ国際  | 2010/2/9  | 0.37  |
| 13 | ダイワ・ライジング・タイランド株式ファンド  | 大和       | 2013/2/28 | 0.35  |
| 14 | アセアン株式ファンド             | 三井住友トラスト | 2011/5/30 | 0.16  |
| 15 | JPM・VISTA5・ファンド        | JPモルガン   | 2007/3/30 | 0.15  |

## 2018年2月 純資産額上位15位ファンド

(単位:百万円)

| 順位 | ファンド名                        | 投信会社    | 設定日        | 純資産額<br>2018/2/28 |
|----|------------------------------|---------|------------|-------------------|
| 1  | 野村インド株投資                     | 野村      | 2005/6/22  | 529,491           |
| 2  | アジア・オセアニア好配当成長株オープン(毎月分配型)   | 岡三      | 2005/10/27 | 404,056           |
| 3  | ピクテ新興国インカム株式ファンド(毎月決算型)      | ピクテ     | 2008/1/31  | 303,911           |
| 4  | 新興国ハイクオリティ成長株式ファンド           | AM-One  | 2017/12/11 | 206,096           |
| 5  | 高成長インド・中型株式ファンド              | 三井住友    | 2011/8/31  | 122,727           |
| 6  | (ノムラ・アジアS)ノムラ・インド・フォーカス      | 野村      | 2009/9/16  | 111,508           |
| 7  | イーストスプリング・インド株式オープン          | イーストスプリ | 2004/9/30  | 98,158            |
| 8  | 中華圏株式ファンド(毎月分配型)             | 日興      | 2010/10/29 | 93,960            |
| 9  | 新シルクロード経済圏ファンド               | 日興      | 2017/9/7   | 71,053            |
| 10 | HSBCインドオープン                  | HSBC    | 2004/11/30 | 66,893            |
| 11 | ダイワ/ミレーアセット・インド株式ファンドーインドの匠ー | 大和      | 2017/12/11 | 52,983            |
| 12 | 三井住友・アジア・オセアニア好配当株式オープン      | 三井住友    | 2005/7/29  | 51,219            |
| 13 | HSBCブラジルオープン                 | HSBC    | 2006/3/31  | 39,870            |
| 14 | 高成長インド・中型株式ファンド(年1回決算型)      | 三井住友    | 2017/11/22 | 39,636            |
| 15 | ダイワ・ダイナミック・インド株ファンド          | 大和      | 2007/12/26 | 37,406            |

※ 公販ファンドとは、ETF、DC専用、SMA専用、公社債投信等を除いた公募投信

# 2018年2月 外国債券型(公販ファンド)

## 純資産額推移

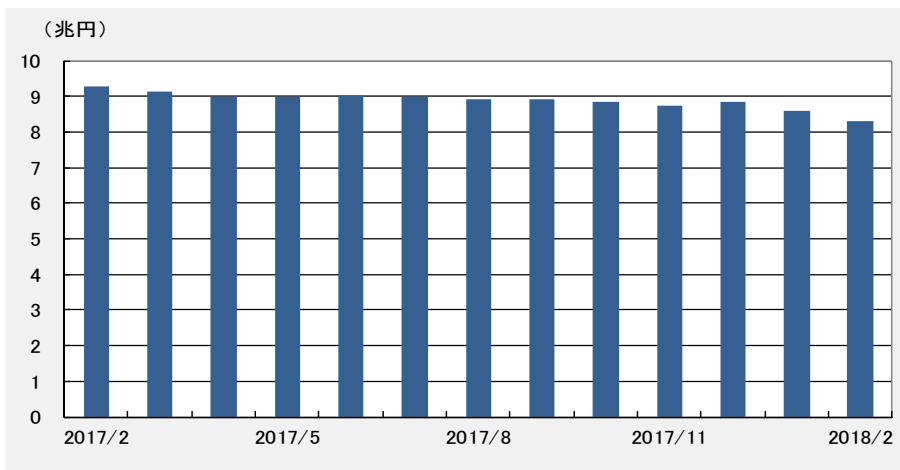

## 2018年2月 流入額上位15位ファンド

(単位:百万円)

| 順位 | ファンド名                                  | 投信会社    | 設定日        | 流入額<br>2018/2 |
|----|--|---------|------------|---------------|
| 1  | 新光ビコム・ストラテジック・インカム・ファンド2月号             | AM-One  | 2015/2/25  | 9,530         |
| 2  | リビング・アース戦略ファンド(年2回決算)                  | T&Dアセット | 2016/6/22  | 6,664         |
| 3  | 野村PIMCO・世界インカム戦略ファンド A                 | 野村      | 2016/4/22  | 4,421         |
| 4  | キャピタル・グローバル・ボンド(F)(限定為替ヘッジ)            | キャピタル   | 2015/12/30 | 4,183         |
| 5  | グローバル・インフラ関連社債F18-02(ヘッジあり)            | 三井住友    | 2018/2/15  | 3,256         |
| 6  | 米国国債ファンド為替ヘッジあり(年1回決算型)                | 大和      | 2013/6/27  | 2,870         |
| 7  | DIAM外国債券パッシブ・ファンド                      | AM-One  | 2009/1/30  | 1,903         |
| 8  | 三菱/AMP・Gインフラ債券F<ヘッジなし>毎月決算             | 三菱UFJ国際 | 2012/6/1   | 1,727         |
| 9  | 野村PIMCO・世界インカム戦略ファンド C                 | 野村      | 2016/4/22  | 1,704         |
| 10 | 米ドル短中期債券ファンド                           | 明治安田    | 2018/2/27  | 1,500         |
| 11 | NZドル短中期債券ファンド                          | 明治安田    | 2018/2/27  | 1,500         |
| 12 | 野村PIMCO・世界インカム戦略ファンド D                 | 野村      | 2016/4/22  | 1,306         |
| 13 | 野村PIMCO・世界インカム戦略ファンド B                 | 野村      | 2016/4/22  | 1,277         |
| 14 | 三井住友・ビコム・ストラテジック・インカムF(為替ヘッジあり/3カ月決算型) | 三井住友    | 2014/5/30  | 1,222         |
| 15 | ドイチェ世界コーポレート・ハイブリッド証券A(年4回・ヘッジあり)      | ドイチェ    | 2016/8/8   | 939           |

## 2018年2月 月間収益率上位15位ファンド

(単位:%)

| 順位 | ファンド名                            | 投信会社   | 設定日        | 月間収益率 |
|----|----------------------------------|--------|------------|-------|
| 1  | 日興ワールド・カレンシーF2004-03             | 日興     | 2004/3/31  | 1.75  |
| 2  | 日興ワールド・カレンシーF2004-02             | 日興     | 2004/2/27  | 1.75  |
| 3  | 日興ワールド・カレンシーF2004-05             | 日興     | 2004/5/31  | 1.75  |
| 4  | 日興ワールド・カレンシーF2004-07             | 日興     | 2004/7/30  | 1.75  |
| 5  | 日興ワールド・カレンシーF2004-01             | 日興     | 2004/1/30  | 1.75  |
| 6  | UBS世界公共インフラ債券投信 南アフリカランド(年2回決算型) | UBS    | 2009/7/24  | 1.16  |
| 7  | UBS世界公共インフラ債券投信 南アフリカランド(毎月分配型)  | UBS    | 2009/7/24  | 1.15  |
| 8  | エル・プラス2009-10                    | 日興     | 2009/10/30 | 0.88  |
| 9  | エル・プラス2003-11                    | 日興     | 2003/11/28 | 0.88  |
| 10 | エル・プラス2009-05                    | 日興     | 2009/5/29  | 0.87  |
| 11 | エル・プラス2003-07                    | 日興     | 2003/7/31  | 0.86  |
| 12 | エル・プラス2003-10                    | 日興     | 2003/10/31 | 0.74  |
| 13 | シュローダー・グローバル債券戦略F(1年決算)B         | シュローダー | 2014/4/25  | 0.59  |
| 14 | シュローダー・グローバル債券戦略F(毎月決算)B         | シュローダー | 2014/4/25  | 0.55  |
| 15 | 三井住友・国債プラスファンド(毎月分配型)            | 三井住友   | 2011/8/5   | 0.55  |

## 2018年2月 純資産額上位15位ファンド

(単位:百万円)

| 順位 | ファンド名                        | 投信会社     | 設定日        | 純資産額<br>2018/2/28 |
|----|------------------------------|----------|------------|-------------------|
| 1  | グローバル・ソブリン・オープン(毎月決算型)       | 三菱UFJ国際  | 1997/12/18 | 507,655           |
| 2  | 野村PIMCO・世界インカム戦略ファンド A       | 野村       | 2016/4/22  | 343,488           |
| 3  | ハイグレード・オセアニア・ボンド・オープン(毎月分配型) | 大和       | 2003/6/13  | 315,434           |
| 4  | 短期豪ドル債オープン(毎月分配型)            | 大和住銀     | 2003/4/18  | 245,698           |
| 5  | UBS世界公共インフラ債券投信 円(毎月分配型)     | UBS      | 2009/7/24  | 228,411           |
| 6  | ダイワ高格付カナダドル債オープン(毎月分配型)      | 大和       | 2003/5/20  | 207,691           |
| 7  | 高金利先進国債券オープン(毎月分配型)          | 日興       | 2003/8/5   | 193,302           |
| 8  | 野村テンプルトン・トータル・リターンD          | 野村       | 2011/8/11  | 187,570           |
| 9  | DIAM高格付インカム・オープン(毎月決算コース)    | AM-One   | 2003/7/15  | 166,299           |
| 10 | ダイワ・グローバル債券ファンド(毎月分配型)       | 大和       | 2003/10/23 | 159,826           |
| 11 | オーストラリア公社債ファンド               | 三井住友トラスト | 2010/5/31  | 147,057           |
| 12 | 三菱UFJグローバル・ボンド・オープン(毎月決算型)   | 三菱UFJ国際  | 2003/7/9   | 138,911           |
| 13 | 東京海上・ニッポン世界債券F(為替ヘッジあり)      | 東京海上     | 2009/12/30 | 126,006           |
| 14 | 三菱UFJ豪ドル債券インカムオープン           | 三菱UFJ国際  | 2003/3/14  | 118,104           |
| 15 | みずほ豪ドル債券ファンド                 | AM-One   | 2003/10/30 | 110,197           |

※ 公販ファンドとは、ETF、DC専用、SMA専用、公社債投信等を除いた公募投信

# 2018年2月 エマージング債券型(公販ファンド)

## 純資産額推移

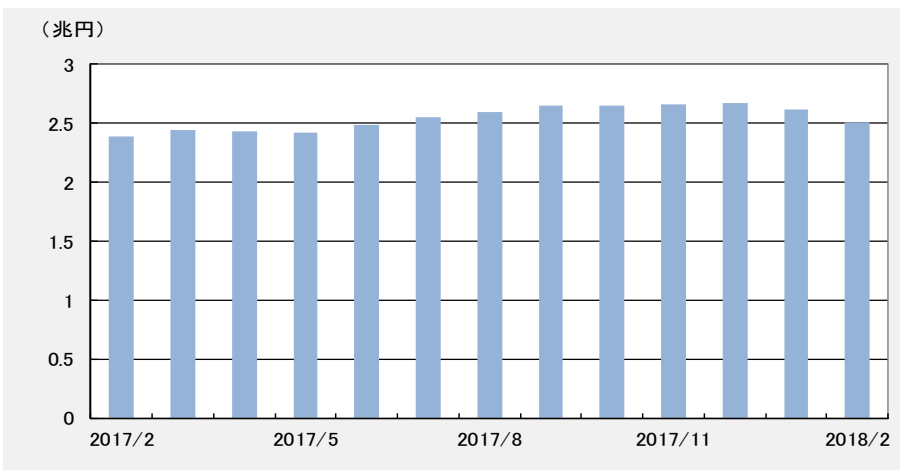

## 2018年2月 流入額上位15位ファンド

(単位:百万円)

| 順位 | ファンド名                         | 投信会社    | 設定日        | 流入額<br>2018/2 |
|----|-------------------------------|---------|------------|---------------|
| 1  | 野村インド債券ファンド(毎月分配型)            | 野村      | 2011/11/30 | 5,809         |
| 2  | 野村エマージング債券投信(ブラジルリアル)毎月分配型    | T&Dアセット | 2009/11/17 | 1,415         |
| 3  | インド債券オープン(毎月決算型)              | 三菱UFJ国際 | 2011/8/19  | 1,282         |
| 4  | 新光ブラジル債券ファンド                  | AM-One  | 2008/12/22 | 1,249         |
| 5  | フロンティア・ワールド・インカム・ファンド         | AM-One  | 2006/3/31  | 955           |
| 6  | 野村インド債券ファンド(年2回決算型)           | 野村      | 2016/12/5  | 872           |
| 7  | (通貨選択EBF)豪ドルコース(毎月分配型)        | 大和住銀    | 2009/7/17  | 592           |
| 8  | (通貨選択EBF)トルコリラコース(毎月分配型)      | 大和住銀    | 2009/7/17  | 511           |
| 9  | イーストスプリング・インド公益インフラ債券F(毎月決算型) | イーストスプリ | 2015/2/10  | 439           |
| 10 | ニッセイ・インド債券オープン(毎月決算型)         | ニッセイ    | 2015/8/27  | 391           |
| 11 | 野村エマージング債券投信(豪ドル)毎月分配型        | T&Dアセット | 2009/11/17 | 295           |
| 12 | インド債券オープン(年1回決算型)             | 三菱UFJ国際 | 2017/7/3   | 285           |
| 13 | ピムコ・エマージング・ボンド・オープン A         | 三菱UFJ国際 | 2005/3/4   | 230           |
| 14 | HSBCインド債券オープン(毎月決算型)          | HSBC    | 2017/2/1   | 211           |
| 15 | 国際インド債券オープン(毎月決算型)            | 三菱UFJ国際 | 2011/12/16 | 209           |

## 2018年2月 月間収益率上位15位ファンド

(単位:%)

| 順位 | ファンド名                                   | 投信会社    | 設定日       | 月間収益率 |
|----|---|---------|-----------|-------|
| 1  | Navio南アフリカ債券ファンド                        | 三菱UFJ国際 | 2012/4/10 | 5.32  |
| 2  | ロシア・ボンド・オープン(年1回決算型)                    | 大和      | 2017/8/7  | 0.67  |
| 3  | ロシア・ボンド・オープン(毎月決算型)                     | 大和      | 2017/8/7  | 0.67  |
| 4  | グローバル・ボンド・ニューマーケット(毎月決算型)               | 三菱UFJ国際 | 2006/8/25 | 0.42  |
| 5  | 野村エマージング債券プレミアム毎月分配型                    | 野村      | 2013/6/27 | 0.40  |
| 6  | 野村エマージング債券プレミアム年2回決算型                   | 野村      | 2013/6/27 | 0.39  |
| 7  | 短期ロシアルーブル債オープン(毎月分配型)                   | 三菱UFJ国際 | 2013/7/11 | 0.05  |
| 8  | 人民元建て債券ファンド                             | 損保日本興亜  | 2011/7/28 | -0.02 |
| 9  | DWSロシア・ルーブル債券投信(年2回決算型)                 | ドイツェ    | 2008/5/29 | -0.13 |
| 10 | 米ドル建て好金利債券F(為替ヘッジあり)2015-02             | 三菱UFJ国際 | 2015/2/27 | -0.13 |
| 11 | 成長国高金利債券ファンド(毎月決算型)                     | 大和      | 2010/3/17 | -0.16 |
| 12 | DWSロシア・ルーブル債券投信(毎月分配型)                  | ドイツェ    | 2008/5/29 | -0.18 |
| 13 | 日興ピムコ・ハイインカム・ソブリンF毎月(南アフリカランド)          | 日興      | 2009/7/10 | -0.19 |
| 14 | DWS通貨選択型エマージング・ソブリン・ボンドF南アフリカランド(毎月分配型) | ドイツェ    | 2009/9/25 | -0.19 |
| 15 | GSエマージング通貨債券ファンド(米ドル売り円買い)              | G S     | 2016/9/12 | -0.22 |

## 2018年2月 純資産額上位15位ファンド

(単位:百万円)

| 順位 | ファンド名                          | 投信会社    | 設定日        | 純資産額<br>2018/2/28 |
|----|--------------------------------|---------|------------|-------------------|
| 1  | 野村インド債券ファンド(毎月分配型)             | 野村      | 2011/11/30 | 218,596           |
| 2  | ブラジル・ボンド・オープン(毎月決算型)           | 大和      | 2008/11/26 | 120,562           |
| 3  | インド債券ファンド(毎月分配型)               | 三井住友    | 2012/5/31  | 104,857           |
| 4  | 新光ブラジル債券ファンド                   | AM-One  | 2008/12/22 | 82,497            |
| 5  | 三菱UFJ新興国債券ファンド<ブラジルリアル>(毎月分配型) | 三菱UFJ国際 | 2009/4/28  | 74,642            |
| 6  | 野村エマージング債券投信(ブラジルリアル)毎月分配型     | T&Dアセット | 2009/11/17 | 67,867            |
| 7  | イーストスプリング・インド公益インフラ債券F(毎月決算型)  | イーストスプリ | 2015/2/10  | 65,190            |
| 8  | 日興ピムコ・ハイインカム・ソブリンF毎月(トルコリラ)    | 日興      | 2009/7/10  | 57,599            |
| 9  | (通貨選択EBF)ブラジルリアルコース(毎月分配型)     | 大和住銀    | 2009/7/17  | 54,690            |
| 10 | メキシコ債券オープン(毎月分配型)              | 大和住銀    | 2012/6/1   | 53,723            |
| 11 | LM・ブラジル国債ファンド(毎月分配)            | L M     | 2008/10/31 | 52,832            |
| 12 | ダイワ・ブラジル・リアル債オープン(毎月分配型)       | 大和      | 2008/11/12 | 51,020            |
| 13 | UBSブラジル・リアル債券投信(毎月分配型)         | UBS     | 2008/7/17  | 50,715            |
| 14 | GSエマージング通貨債券ファンド               | G S     | 2008/3/28  | 47,737            |
| 15 | ニッセイ短期インド債券ファンド(毎月決算型)         | ニッセイ    | 2014/8/29  | 47,479            |

※ 公販ファンドとは、ETF、DC専用、SMA専用、公社債投信等を除いた公募投信

# 2018年2月 ハイールド債券型(公販ファンド)

## 純資産額推移

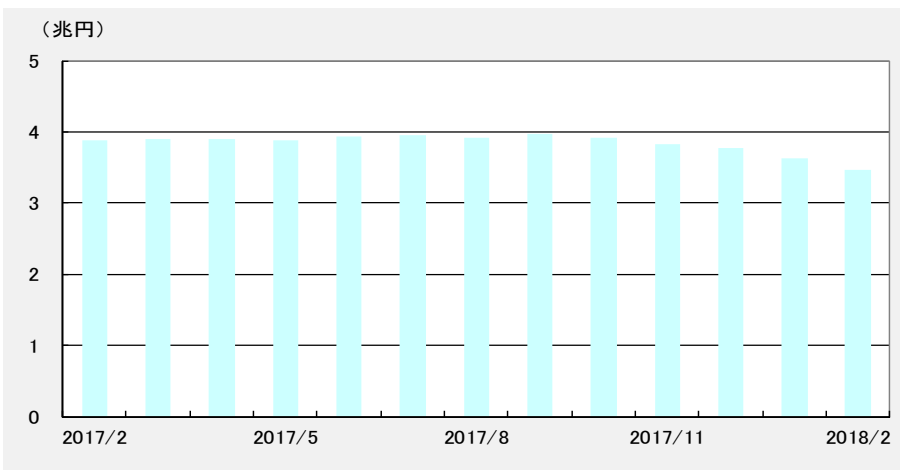

## 2018年2月 流入額上位15位ファンド

(単位:百万円)

| 順位 | ファンド名                                      | 投信会社    | 設定日        | 流入額<br>2018/2 |
|----|--|---------|------------|---------------|
| 1  | バインブリッジ米国ライジングスター好利回り債券F18-02ヘッジあり・早期償還条項付 | バインブリッジ | 2018/2/28  | 4,664         |
| 2  | 欧州ハイ・イールド債券オープン(毎月決算型)ユーロ                  | 岡 三     | 2011/1/28  | 1,677         |
| 3  | キャピタル・グローバル・ハイインカム債券(F)(米ドル売り円買い)          | キャピタル   | 2015/12/30 | 1,233         |
| 4  | 野村米国ハイ・イールド債券投信(通貨セレクト)毎月分配型               | 野 村     | 2011/10/27 | 676           |
| 5  | DWS欧州ハイ・イールド債券F(トルコリラ)(毎月分配型)              | ドイツェ    | 2013/8/23  | 523           |
| 6  | 野村米国ハイ・イールド債券投信(トルコリラ)毎月分配型                | 野 村     | 2009/1/28  | 500           |
| 7  | 野村米国ハイ・イールドF(毎月決算型)                        | 野 村     | 2011/7/29  | 485           |
| 8  | 欧州ハイ・イールド債券ファンド(為替ヘッジなし)                   | 三菱UFJ国際 | 2012/6/15  | 384           |
| 9  | DWSユーロ・ハイ・イールド債券 B(毎月・ヘッジなし)               | ドイツェ    | 2011/1/6   | 357           |
| 10 | フィデリティ・USハイ・イールドF(資産成長型)                   | フィデリティ  | 2013/5/23  | 324           |
| 11 | アムンディ・欧州ハイ・イールド債券F(トルコリラ・年2回)              | アムンディ   | 2016/1/14  | 307           |
| 12 | DWSユーロ・ハイ・イールド債券 A(毎月・ヘッジあり)               | ドイツェ    | 2011/1/6   | 255           |
| 13 | 三菱UFJ新興国高利回り社債F<資源国通貨>(毎月分配型)              | 三菱UFJ国際 | 2011/9/21  | 244           |
| 14 | ダイワ米国高金利社債F 米ドル(毎月分配型)                     | 大 和     | 2010/12/17 | 156           |
| 15 | りそなアジア・ハイ・イールド債券F(ブラジルレアル)                 | 損保日本興亜  | 2011/9/30  | 130           |

## 2018年2月 月間収益率上位15位ファンド

(単位:%)

| 順位 | ファンド名                            | 投信会社    | 設定日        | 月間収益率 |
|----|----------------------------------|---------|------------|-------|
| 1  | T&D通貨トレード新興国社債F(毎月分配型)豪ドルペア      | T&Dアセット | 2012/6/15  | 3.40  |
| 2  | 野村米国ハイ・イールド債券投信(南アフリカランド)毎月分配型   | 野 村     | 2009/1/28  | 1.51  |
| 3  | 野村米国ハイ・イールド債券投信(南アフリカランド)年2回決算型  | 野 村     | 2009/1/28  | 1.48  |
| 4  | T&D通貨トレード新興国社債F(毎月分配型)ユーロペア      | T&Dアセット | 2011/11/22 | 1.35  |
| 5  | 野村新米国ハイ・イールド債券投信(南アフリカランド)年2回決算型 | 野 村     | 2009/5/27  | 1.03  |
| 6  | 野村新米国ハイ・イールド債券投信(南アフリカランド)毎月分配型  | 野 村     | 2009/5/27  | 1.02  |
| 7  | DWS欧州ハイ・イールド債券F(南アランド)(毎月分配型)    | ドイツェ    | 2010/6/30  | 0.78  |
| 8  | ダイワ米国高金利社債F 南アランド(毎月分配型)         | 大 和     | 2012/7/6   | 0.32  |
| 9  | アムンディ・りそな米国ハイ・イールド債券F(南アフリカランド)  | アムンディ   | 2010/4/28  | 0.22  |
| 10 | 野村PIMCO米国ハイ・イールド債券投信(南アランド)年2回   | 野 村     | 2009/9/9   | 0.18  |
| 11 | 野村PIMCO米国ハイ・イールド債券投信(南アランド)毎月    | 野 村     | 2009/9/9   | 0.17  |
| 12 | 北欧高利回り社債ファンド(為替ヘッジあり)2016-01     | 野 村     | 2016/1/29  | 0.13  |
| 13 | 北欧高利回り社債ファンド(為替ヘッジあり)2015-09     | 野 村     | 2015/9/30  | 0.13  |
| 14 | 米国ハイ・イールド債券ファンド 南アランド            | AM-One  | 2009/10/30 | 0.09  |
| 15 | T&D通貨トレード新興国社債F(毎月分配型)米ドルペア      | T&Dアセット | 2011/11/22 | 0.08  |

## 2018年2月 純資産額上位15位ファンド

(単位:百万円)

| 順位 | ファンド名                            | 投信会社     | 設定日        | 純資産額<br>2018/2/28 |
|----|----------------------------------|----------|------------|-------------------|
| 1  | フィデリティ・USハイ・イールドF                | フィデリティ   | 1998/4/1   | 821,509           |
| 2  | 野村米国ハイ・イールド債券投信(ブラジルレアル)毎月分配型    | 野 村      | 2009/1/28  | 156,611           |
| 3  | みずほUSハイ・イールドオープン B               | AM-One   | 2004/6/30  | 150,402           |
| 4  | アムンディ・欧州ハイ・イールド債券F(トルコリラ)        | アムンディ    | 2011/10/27 | 112,120           |
| 5  | フィデリティ・グローバル・ハイ・イールドF(毎月決算型)     | フィデリティ   | 2008/12/11 | 112,092           |
| 6  | 野村グローバル・ハイ・イールド債券投信(資源国通貨)毎月分配型  | 野 村      | 2010/4/23  | 83,686            |
| 7  | アムンディ・欧州ハイ・イールド債券F(豪ドル)          | アムンディ    | 2011/10/27 | 79,214            |
| 8  | ピムコハイ・インカム毎月分配型ファンド              | 三菱UFJ国際  | 2003/8/8   | 78,791            |
| 9  | GSハイ・イールド・ボンド・ファンド               | G S      | 2004/9/17  | 67,965            |
| 10 | 三菱UFJ新興国高利回り社債F<ブラジルレアル>(毎月分配型)  | 三菱UFJ国際  | 2011/9/21  | 63,333            |
| 11 | 野村米国ハイ・イールド債券投信(豪ドル)毎月分配型        | 野 村      | 2009/1/28  | 63,098            |
| 12 | 欧州ハイ・イールド・ボンド・ファンド(豪ドルコース)       | 野 村      | 2008/8/11  | 50,729            |
| 13 | DWS欧州ハイ・イールド債券F(ブラジルレアル)(毎月分配型)  | ドイツェ     | 2010/6/30  | 46,695            |
| 14 | PIMCO米国ハイ・イールド債券通貨選択型F(ブラジル・レアル) | 三井住友トラスト | 2010/2/26  | 43,100            |
| 15 | アムンディ・欧州ハイ・イールド債券F(ブラジルレアル)      | アムンディ    | 2011/1/31  | 43,021            |

※ 公販ファンドとは、ETF、DC専用、SMA専用、公社債投信等を除いた公募投信

# 2018年2月 複合資産型(公販ファンド)

## 純資産額推移

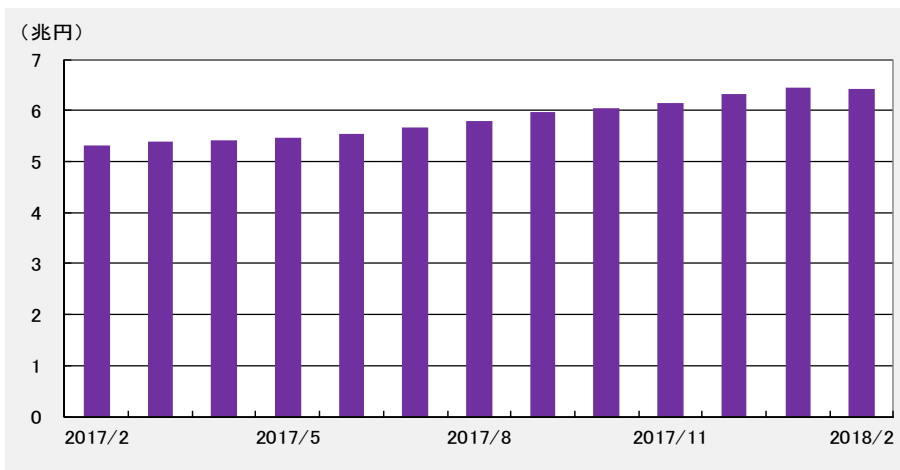

## 2018年2月 流入額上位15位ファンド

(単位:百万円)

| 順位 | ファンド名                       | 投信会社    | 設定日        | 流入額<br>2018/2 |
|----|-----------------------------|---------|------------|---------------|
| 1  | SMBC・アムンディプロテクト&スイッチファンド    | アムンディ   | 2017/7/28  | 14,101        |
| 2  | スマート・ファイブ(毎月決算型)            | 日興      | 2013/7/16  | 9,810         |
| 3  | グローバル・メガベース                 | 日興      | 2018/2/1   | 9,745         |
| 4  | トレンド・アロケーション・オープン           | 三菱UFJ国際 | 2012/3/30  | 8,408         |
| 5  | JPMベスト・インカム(毎月決算型)          | JPMモルガン | 2014/9/17  | 7,776         |
| 6  | 野村ターゲットインカムファンド             | 野村      | 2018/1/26  | 7,438         |
| 7  | リスク抑制世界8資産バランスファンド          | AM-One  | 2016/10/24 | 7,089         |
| 8  | ダイワDBモメンタム戦略ファンド(為替ヘッジなし)   | 大和      | 2017/8/23  | 5,370         |
| 9  | 財産3分法ファンド(不動産・債券・株式)毎月分配型   | 日興      | 2003/8/5   | 4,452         |
| 10 | JPMベスト・インカム(年1回決算型)         | JPMモルガン | 2014/9/17  | 4,069         |
| 11 | ワールドアセットバランス(リスク抑制コース)      | AM-One  | 2017/1/18  | 3,993         |
| 12 | あおぞら・新グローバル分散F(限定追加)2018-02 | あおぞら    | 2018/2/28  | 3,517         |
| 13 | 投資のソムリエ                     | AM-One  | 2012/10/26 | 3,374         |
| 14 | スマート・クオリティ・オープン(安定型)        | 三菱UFJ国際 | 2014/11/14 | 3,355         |
| 15 | JP4資産バランスファンド(安定成長コース)      | JP投信    | 2016/2/18  | 3,090         |

## 2018年2月 月間収益率上位15位ファンド

(単位:%)

| 順位 | ファンド名                       | 投信会社    | 設定日        | 月間収益率 |
|----|-----------------------------|---------|------------|-------|
| 1  | MHAMライフナビ2020               | AM-One  | 2000/7/28  | 0.18  |
| 2  | JPM日本債券アルファ                 | JPMモルガン | 2009/3/30  | -0.01 |
| 3  | オーストラリア好利回りバランス・ファンド(ヘッジあり) | 明治安田    | 2017/8/10  | -0.04 |
| 4  | ハッピーエイジング・ファンド60            | 損保日本興亜  | 2000/7/31  | -0.19 |
| 5  | 東京海上・円資産バランスファンド(毎月決算型)     | 東京海上    | 2012/11/9  | -0.29 |
| 6  | 東京海上・円資産バランスファンド(年1回決算型)    | 東京海上    | 2014/11/10 | -0.30 |
| 7  | あおぞら・新グローバル分散F(限定追加)2015-05 | あおぞら    | 2015/5/29  | -0.30 |
| 8  | あおぞら・新グローバル分散F(限定追加)2014-08 | あおぞら    | 2014/8/5   | -0.34 |
| 9  | たわらノーロード最適化バランス(保守型)        | AM-One  | 2018/1/24  | -0.34 |
| 10 | あおぞら・新グローバル分散F(限定追加)2016-05 | あおぞら    | 2016/5/31  | -0.35 |
| 11 | あおぞら・新グローバル分散F(限定追加)2016-02 | あおぞら    | 2016/2/26  | -0.35 |
| 12 | あおぞら・新グローバル分散F(限定追加)2015-08 | あおぞら    | 2015/8/28  | -0.36 |
| 13 | ピクテYENアセット・アロケーションF(毎月分配型)  | ピクテ     | 2016/5/13  | -0.36 |
| 14 | ピクテYENアセット・アロケーションF(1年決算型)  | ピクテ     | 2016/5/13  | -0.37 |
| 15 | MHAMライフナビインカム               | AM-One  | 2000/7/28  | -0.39 |

## 2018年2月 純資産額上位15位ファンド

(単位:百万円)

| 順位 | ファンド名                           | 投信会社     | 設定日        | 純資産額<br>2018/2/28 |
|----|---------------------------------|----------|------------|-------------------|
| 1  | 東京海上・円資産バランスファンド(毎月決算型)         | 東京海上     | 2012/11/9  | 360,776           |
| 2  | 財産3分法ファンド(不動産・債券・株式)毎月分配型       | 日興       | 2003/8/5   | 348,508           |
| 3  | JPMベスト・インカム(毎月決算型)              | JPMモルガン  | 2014/9/17  | 224,929           |
| 4  | SMBC・アムンディプロテクト&スイッチファンド        | アムンディ    | 2017/7/28  | 222,451           |
| 5  | スマート・ファイブ(毎月決算型)                | 日興       | 2013/7/16  | 207,657           |
| 6  | マイストーリー分配型(年6回)B                | 野村       | 2005/5/30  | 169,859           |
| 7  | セゾン・バンガード・グローバルバランスファンド         | セゾン      | 2007/3/15  | 154,894           |
| 8  | アムンディ・ダブルウォッチ                   | アムンディ    | 2016/1/29  | 144,068           |
| 9  | トレンド・アロケーション・オープン               | 三菱UFJ国際  | 2012/3/30  | 142,633           |
| 10 | コア投資戦略ファンド(成長型)                 | 三井住友トラスト | 2012/8/7   | 133,413           |
| 11 | 野村世界6資産分散投信(分配コース)              | 野村       | 2005/10/3  | 116,997           |
| 12 | グローバル・アロケーション・オープンB(年4回決算)      | AM-One   | 2013/10/21 | 104,244           |
| 13 | 日興BR・ハイ・クオリティ・アロケーションF(為替ヘッジなし) | 三井住友     | 2014/6/27  | 103,920           |
| 14 | コア投資戦略ファンド(安定型)                 | 三井住友トラスト | 2012/8/7   | 92,275            |
| 15 | スマート・クオリティ・オープン(安定型)            | 三菱UFJ国際  | 2014/11/14 | 91,148            |

※ 公販ファンドとは、ETF、DC専用、SMA専用、公社債投信等を除いた公募投信

# 2018年2月 不動産投信型(公販ファンド)

## 純資産額推移

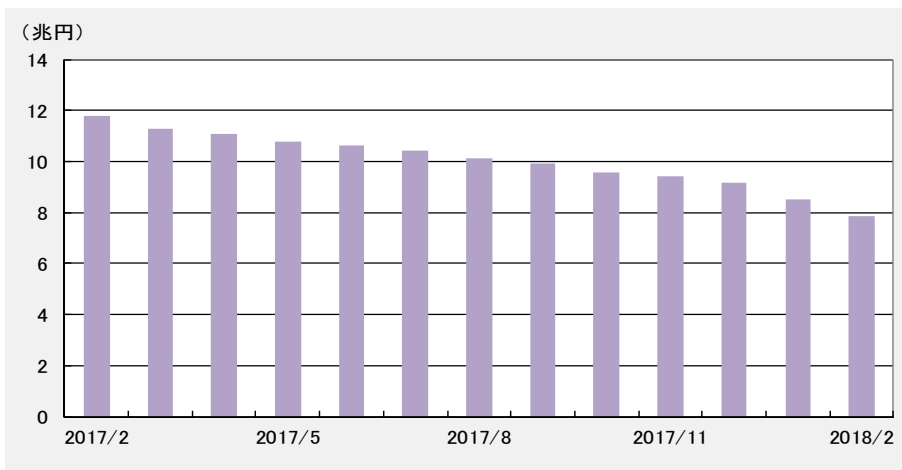

## 2018年2月 流入額上位15位ファンド

(単位:百万円)

| 順位 | ファンド名                          | 投信会社     | 設定日        | 流入額<br>2018/2 |
|----|--------------------------------|----------|------------|---------------|
| 1  | 厳選割安J-REITファンド2018-01(繰上償還条件付) | 三井住友トラスト | 2018/1/25  | 4,903         |
| 2  | しんきんJリートオープン(毎月決算型)            | しんきん     | 2005/2/1   | 1,860         |
| 3  | アジア好利回りリート・ファンド                | 三井住友     | 2011/9/30  | 869           |
| 4  | アジアリートファンド(毎月分配型)              | 日興       | 2012/8/6   | 694           |
| 5  | 新光J-REITオープン                   | AM-One   | 2004/4/23  | 494           |
| 6  | パインブリッジ・グローバル・テクノロジー・インフラ・ファンド | パインブリッジ  | 2018/1/10  | 456           |
| 7  | ダイワ・グローバルREIT・オープン(毎月分配型)      | 大和       | 2005/6/24  | 400           |
| 8  | DIAM J-REITオープン(1年決算コース)       | AM-One   | 2013/12/6  | 373           |
| 9  | MHAM Jリートアクティブファンド(毎月決算型)      | AM-One   | 2013/7/26  | 349           |
| 10 | 楽天USリート・トリプルエンジン・プラス(リアル)毎月分配型 | 楽天       | 2016/1/7   | 345           |
| 11 | DIAM世界リートインデックスファンド(毎月分配型)     | AM-One   | 2006/6/12  | 318           |
| 12 | ニッセイ世界リートオープン(毎月決算型)           | ニッセイ     | 2013/10/31 | 309           |
| 13 | 通貨選択型Jリート・ファンド(毎月分配型)ブラジルリアル   | AM-One   | 2011/1/6   | 270           |
| 14 | 明治安田J-REIT戦略ファンド(毎月分配型)        | 明治安田     | 2011/6/30  | 255           |
| 15 | フィデリティ・Jリート・アクティブ・ファンド         | フィデリティ   | 2012/12/14 | 231           |

## 2018年2月 月間収益率上位15位ファンド

(単位:%)

| 順位 | ファンド名                                 | 投信会社    | 設定日        | 月間収益率 |
|----|---------------------------------------|---------|------------|-------|
| 1  | マニユライフ・カナダ・リート・ファンドA(ヘッジあり・毎月)        | マニユライフ  | 2016/11/18 | -0.30 |
| 2  | マニユライフ・カナダ・リート・ファンドC(ヘッジあり・年2回)       | マニユライフ  | 2016/11/18 | -0.32 |
| 3  | 米国優先リートファンド(為替ヘッジあり)                  | 三井住友    | 2015/7/22  | -0.60 |
| 4  | オーストラリアREITファンド(ヘッジあり・毎月決算型)          | 三菱UFJ国際 | 2016/9/30  | -0.64 |
| 5  | 米国優先リート・ファンド2016-06(為替ヘッジあり)          | 大和      | 2016/6/6   | -0.64 |
| 6  | 米国優先リート・ファンド2015-12(為替ヘッジあり)          | 大和      | 2015/12/29 | -0.65 |
| 7  | 優先リート・オープン(為替ヘッジあり)                   | 大和      | 2016/10/3  | -0.65 |
| 8  | 米国優先リート・ファンド2016-02 II(為替ヘッジあり/限定追加型) | 大和      | 2016/2/29  | -0.65 |
| 9  | 米国優先リートF2016-02(為替ヘッジあり/限定追加型)        | 大和      | 2016/2/9   | -0.66 |
| 10 | 米国優先リート・ファンド2016-07(為替ヘッジあり)          | 大和      | 2016/7/29  | -0.66 |
| 11 | パインブリッジ米国優先REITオープン<為替ヘッジあり>          | パインブリッジ | 2017/7/31  | -0.72 |
| 12 | 通貨選択型Jリート・ファンド(毎月分配型)円                | AM-One  | 2011/1/6   | -0.72 |
| 13 | パインブリッジUS優先REITファンド2015-12<為替ヘッジあり>   | パインブリッジ | 2015/12/30 | -0.73 |
| 14 | パインブリッジUS優先REITファンド2015-09<為替ヘッジあり>   | パインブリッジ | 2015/9/30  | -0.73 |
| 15 | パインブリッジUS優先REITファンド2015-05<為替ヘッジあり>   | パインブリッジ | 2015/5/29  | -0.73 |

## 2018年2月 純資産額上位15位ファンド

(単位:百万円)

| 順位 | ファンド名                        | 投信会社     | 設定日        | 純資産額<br>2018/2/28 |
|----|------------------------------|----------|------------|-------------------|
| 1  | 新光US-REITオープン                | AM-One   | 2004/9/30  | 800,694           |
| 2  | フィデリティ・USリート・ファンドB           | フィデリティ   | 2003/12/9  | 751,644           |
| 3  | ラサール・グローバルREITファンド(毎月分配型)    | 日興       | 2004/3/26  | 627,252           |
| 4  | ダイワ・US-REIT・オープン(毎月決算型)B     | 大和       | 2004/7/21  | 556,989           |
| 5  | ダイワ米国リート・ファンド(毎月分配型)為替ヘッジなし  | 大和       | 2004/5/20  | 374,277           |
| 6  | ワールド・リート・オープン(毎月決算型)         | 三菱UFJ国際  | 2004/7/2   | 349,010           |
| 7  | J-REIT・リサーチ・オープン(毎月決算型)      | 三井住友トラスト | 2005/1/17  | 289,105           |
| 8  | しんきんJリートオープン(毎月決算型)          | しんきん     | 2005/2/1   | 235,015           |
| 9  | アジア好利回りリート・ファンド              | 三井住友     | 2011/9/30  | 209,208           |
| 10 | ニッセイJ-REITファンド(毎月決算型)        | ニッセイ     | 2006/6/21  | 182,203           |
| 11 | DIAM世界リートインデックスファンド(毎月分配型)   | AM-One   | 2006/6/12  | 178,709           |
| 12 | ダイワJ-REITオープン(毎月分配型)         | 大和       | 2004/5/18  | 176,241           |
| 13 | GS米国REITファンドB(毎月分配型・為替ヘッジなし) | G S      | 2003/10/27 | 160,729           |
| 14 | MHAM J-REITインデックスファンド(毎月決算型) | AM-One   | 2003/10/30 | 158,877           |
| 15 | 新光J-REITオープン                 | AM-One   | 2004/4/23  | 140,608           |

※ 公販ファンドとは、ETF、DC専用、SMA専用、公社債投信等を除いた公募投信

# 2018年2月 その他(公販ファンド)

## 純資産額推移

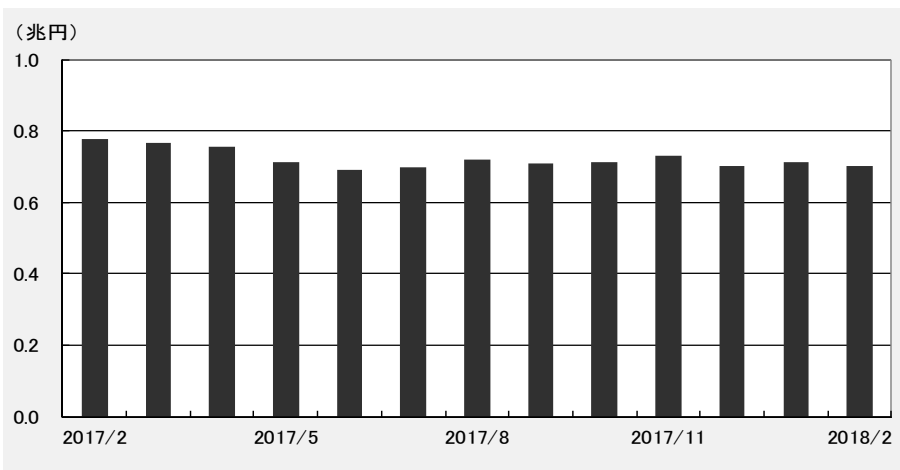

## 2018年2月 流入額上位15位ファンド

(単位:百万円)

| 順位 | ファンド名                         | 投信会社    | 設定日        | 流入額<br>2018/2 |
|----|-------------------------------|---------|------------|---------------|
| 1  | ブル3倍日本株ポートフォリオIV              | 大和      | 2015/9/10  | 15,969        |
| 2  | 楽天日本株4.3倍ブル                   | 楽天      | 2015/10/7  | 10,030        |
| 3  | (野村ハイパーブル・ベア6)日本ハイパーブル6       | 野村      | 2017/6/29  | 8,978         |
| 4  | JPMグローバル高利回りCBファンド2018-02     | JPモルガン  | 2018/2/8   | 7,224         |
| 5  | One日本株ダブル・ブルファンド              | AM-One  | 2017/11/30 | 2,325         |
| 6  | SBI日本株4.3倍ブル                  | SBI     | 2017/12/19 | 2,297         |
| 7  | 楽天日本株トリプル・ブル                  | 楽天      | 2009/6/19  | 2,084         |
| 8  | (日本トレンドS)ハイパー・ウェーブ            | 日興      | 1995/1/17  | 1,539         |
| 9  | SBI日本株3.7倍ブル                  | SBI     | 2015/2/6   | 1,353         |
| 10 | ブラックロック・スタイル・アドバンテージ・P(円/年1回) | ブラックロック | 2017/8/4   | 1,203         |
| 11 | (野村ブル・ベアS7)円安ドル高トレンド7         | 野村      | 2017/6/23  | 829           |
| 12 | (野村ブル・ベアS7)米国株スーパーブル7         | 野村      | 2017/6/23  | 712           |
| 13 | ロボット戦略世界分散ファンド                | T&Dアセット | 2016/9/30  | 638           |
| 14 | スパークス・日本株・ロング・ショート・ファンド       | スパークス   | 2002/3/11  | 514           |
| 15 | マイ・ウェイ・ジャパン                   | 大和住銀    | 2016/5/31  | 487           |

## 2018年2月 月間収益率上位15位ファンド

(単位:%)

| 順位 | ファンド名                   | 投信会社    | 設定日        | 月間収益率 |
|----|-------------------------|---------|------------|-------|
| 1  | SBI日本株3.7ベア             | SBI     | 2015/2/6   | 11.71 |
| 2  | 楽天日本株トリプル・ベアⅢ           | 楽天      | 2015/10/7  | 10.13 |
| 3  | (野村ブル・ベアS7)円高豪ドル安トレンド7  | 野村      | 2017/6/23  | 10.11 |
| 4  | (T&D WブルベアS5)中国・ダブルベア5  | T&Dアセット | 2016/9/8   | 9.34  |
| 5  | (T&D WブルベアS5)インド・ダブルベア5 | T&Dアセット | 2016/9/8   | 8.63  |
| 6  | (野村ハイパーブル・ベア6)日本ハイパーベア6 | 野村      | 2017/6/29  | 8.62  |
| 7  | ベア2倍日本株ポートフォリオIV        | 大和      | 2015/9/10  | 7.15  |
| 8  | 225ベア型オープン4(ダブル)        | 岡三      | 2017/1/30  | 7.11  |
| 9  | One日本株ダブル・ベアファンド        | AM-One  | 2017/11/30 | 6.97  |
| 10 | ジャパン・ゴールドファンドⅡ(ベア2倍型)   | アストマックス | 2015/12/10 | 6.35  |
| 11 | (野村ブル・ベアS7)円高ユーロ安トレンド7  | 野村      | 2017/6/23  | 6.32  |
| 12 | (T&D WブルベアS5)リアル・ダブルベア5 | T&Dアセット | 2016/9/8   | 4.93  |
| 13 | (野村ブル・ベアS7)米国国債4倍ベア7    | 野村      | 2017/6/23  | 4.08  |
| 14 | (日本トレンドS)リバース・トレンド      | 日興      | 1995/1/17  | 3.85  |
| 15 | (野村ブル・ベアS7)米国株スーパーベア7   | 野村      | 2017/6/23  | 2.53  |

## 2018年2月 純資産額上位15位ファンド

(単位:百万円)

| 順位 | ファンド名                         | 投信会社    | 設定日        | 純資産額<br>2018/2/28 |
|----|-------------------------------|---------|------------|-------------------|
| 1  | ブル3倍日本株ポートフォリオIV              | 大和      | 2015/9/10  | 74,591            |
| 2  | 楽天日本株4.3倍ブル                   | 楽天      | 2015/10/7  | 29,707            |
| 3  | ブラックロック・スタイル・アドバンテージ・P(円/年1回) | ブラックロック | 2017/8/4   | 28,483            |
| 4  | (野村ハイパーブル・ベア6)日本ハイパーブル6       | 野村      | 2017/6/29  | 25,611            |
| 5  | JPMグローバル・CBオープン'95            | JPモルガン  | 1995/1/31  | 25,262            |
| 6  | ロボット戦略世界分散ファンド                | T&Dアセット | 2016/9/30  | 23,858            |
| 7  | JPMグローバル高利回りCBファンド2017-08     | JPモルガン  | 2017/8/31  | 23,769            |
| 8  | JPMワールド・CB・オープン               | JPモルガン  | 2001/9/28  | 18,233            |
| 9  | マクロ・トータル・リターン・ファンド            | 三菱UFJ国際 | 2016/6/21  | 18,128            |
| 10 | マイ・ウェイ・ジャパン                   | 大和住銀    | 2016/5/31  | 16,689            |
| 11 | 楽天日本株トリプル・ブル                  | 楽天      | 2009/6/19  | 15,041            |
| 12 | 日本配当追求株ファンド(価格変動抑制型)          | 三菱UFJ国際 | 2016/10/24 | 14,027            |
| 13 | 三菱UFJ純金ファンド                   | 三菱UFJ国際 | 2011/2/7   | 13,093            |
| 14 | (日本トレンドS)ハイパー・ウェーブ            | 日興      | 1995/1/17  | 13,069            |
| 15 | 世界好利回りCB2016-09為替ヘッジあり・限定追加型  | 三菱UFJ国際 | 2016/9/15  | 11,970            |

※ 公販ファンドとは、ETF、DC専用、SMA専用、公社債投信等を除いた公募投信



## 純資産額推移

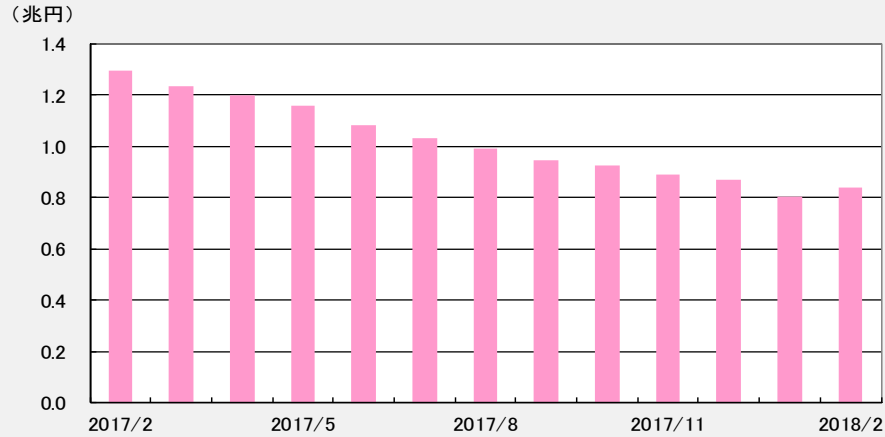

## 設定額・設定本数推移

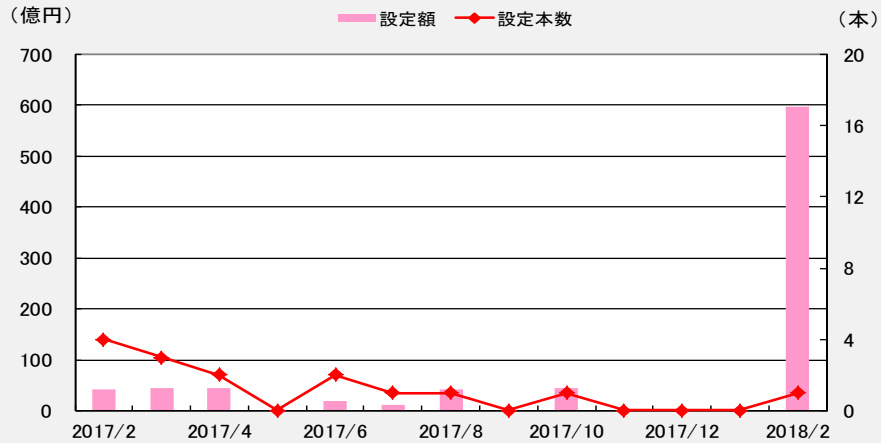

## 2018年2月 直近6ヵ月設定ファンド

| ファンド名                     | 投信会社   | 設定日        | 設定額 (百万円) | 純資産額 2018/2/28 (百万円) |
|---------------------------|--------|------------|-----------|----------------------|
| (早期償還条項付)野村日本割安低位株投信1802  | 野村     | 2018/2/23  | 59,614    | 59,617               |
| シンプレクス・ウォールデン・ファンド2017-10 | シンプレクス | 2017/10/27 | 4,450     | 4,476                |
|                           |        |            |           |                      |
|                           |        |            |           |                      |
|                           |        |            |           |                      |
|                           |        |            |           |                      |
|                           |        |            |           |                      |
|                           |        |            |           |                      |
|                           |        |            |           |                      |
|                           |        |            |           |                      |
|                           |        |            |           |                      |
|                           |        |            |           |                      |
|                           |        |            |           |                      |
|                           |        |            |           |                      |
|                           |        |            |           |                      |
|                           |        |            |           |                      |
|                           |        |            |           |                      |
|                           |        |            |           |                      |
|                           |        |            |           |                      |
|                           |        |            |           |                      |
|                           |        |            |           |                      |
|                           |        |            |           |                      |
|                           |        |            |           |                      |
|                           |        |            |           |                      |
|                           |        |            |           |                      |
|                           |        |            |           |                      |
|                           |        |            |           |                      |
|                           |        |            |           |                      |
|                           |        |            |           |                      |
|                           |        |            |           |                      |
|                           |        |            |           |                      |
|                           |        |            |           |                      |
|                           |        |            |           |                      |
|                           |        |            |           |                      |
|                           |        |            |           |                      |
|                           |        |            |           |                      |
|                           |        |            |           |                      |

※ 設定額上位順に最大30ファンドを表示  
 ※ 全公販ファンドから単位型投信を抽出

# 定期分配型ファンドの動向

## 決算回数別 流出入額推移（公販ファンド）

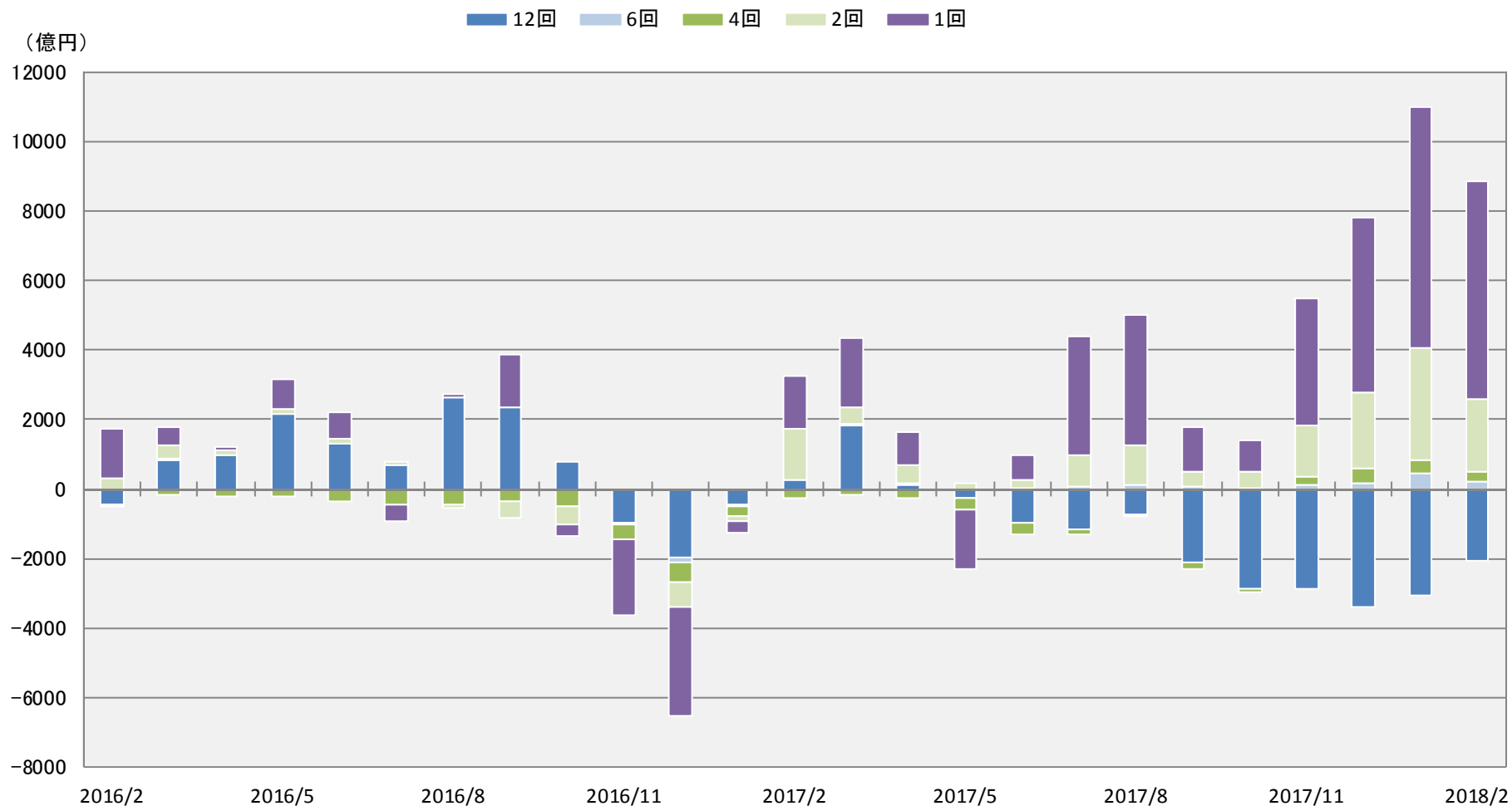

※ 公販ファンドとは、ETF、DC専用、SMA専用、公社債投信等を除いた公募投信

# 定期分配型ファンドの動向

決算回数別 純資産額推移（公販ファンド）

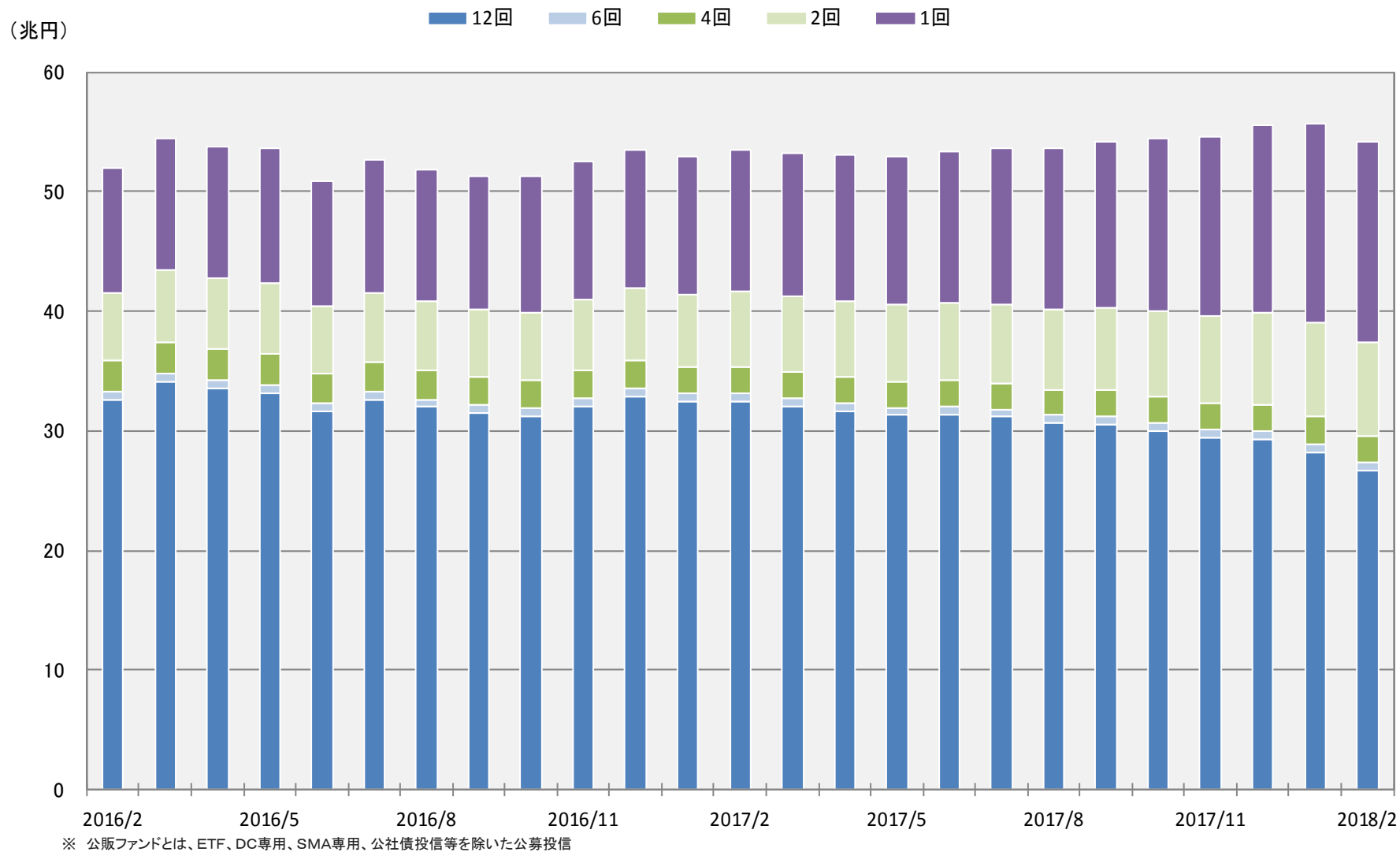

# 2018年2月 分配金利回り上位30ファンド(公販、毎月分配型ファンド)

| 順位 | ファンド名                            | 投信会社    | 分類        | 設定日        | 販売手数料<br>(上限)<br>(%) | 運用管理<br>費用<br>(%) | 1年累積<br>分配金<br>(円) | 当月<br>分配金<br>(円) | 基準価額<br>2018/2/28<br>(円) | 1年累積<br>リターン<br>(%) | 分配金<br>利回り<br>(%) | 主な販売会社                  |
|----|----------------------------------|---------|-----------|------------|----------------------|-------------------|--------------------|------------------|--------------------------|---------------------|-------------------|-------------------------|
| 1  | ブラジル株式ツインαファンド(毎月分配型)(ツインα)      | T&Dアセット | エマージング株式型 | 2014/12/19 | 4.320                | 1.436             | 1,350              | 110              | 2,875                    | 13.77               | <b>35.18</b>      | 東武証券、マネックス証券、SBI証券 他    |
| 2  | グローバル・リート・トリプル・プレミアム・ファンド(毎月分配型) | SBI     | 不動産投信型    | 2013/6/28  | 3.240                | 1.231             | 1,080              | 70               | 2,062                    | -5.40               | <b>33.36</b>      | SBI証券、立花証券、マネックス証券 他    |
| 3  | 中華圏株式ファンド(毎月分配型)                 | 日興      | エマージング株式型 | 2010/10/29 | 3.780                | 1.512             | 1,440              | 120              | 4,228                    | 28.41               | <b>31.60</b>      | SBI証券、岡三証券、高木証券 他       |
| 4  | 通貨選択型米国リート・αクワトロ(毎月分配)           | 大和      | 不動産投信型    | 2015/6/26  | 3.240                | 1.215             | 2,280              | 140              | 4,615                    | -7.11               | <b>31.44</b>      | クレディ・スイス証券、大和証券、SBI証券 他 |
| 5  | ニッセイグローバル好配当株式プラス(毎月決算型)         | ニッセイ    | 外国株式型     | 2011/11/1  | 3.240                | 1.696             | 2,500              | 200              | 6,467                    | 11.10               | <b>30.57</b>      | 楽天証券、SBI証券、カブドットコム証券 他  |
| 6  | 通貨選択型リート・ファンド(毎月分配型)ブラジルリアル      | AM-One  | 不動産投信型    | 2011/1/6   | 3.240                | 0.842             | 1,970              | 160              | 4,121                    | -5.85               | <b>30.44</b>      | 新生銀行、大和証券、池田泉州TT証券 他    |
| 7  | 楽天USリート・トリプルエンジン・プラス(リアル)毎月分配型   | 楽天      | 不動産投信型    | 2016/1/7   | 3.240                | 1.328             | 2,900              | 150              | 5,924                    | -11.79              | <b>29.94</b>      | 楽天証券、クレディ・スイス証券、SBI証券 他 |
| 8  | 米国小型株ツインα(毎月分配型)                 | 大和住銀    | 外国株式型     | 2013/11/25 | 3.780                | 1.485             | 1,750              | 100              | 4,495                    | 2.72                | <b>28.69</b>      | 香川証券、ひろぎん証券、SBI証券 他     |
| 9  | 米国好配当株プレミアム戦略F(毎月分配型)株式&通貨コース    | 新生      | 外国株式型     | 2013/7/31  | 3.780                | 1.328             | 1,170              | 70               | 3,149                    | 6.33                | <b>28.66</b>      | SBI証券、マネックス証券、楽天証券 他    |
| 10 | (通貨選択EBF)トルコリラコース(毎月分配型)         | 大和住銀    | エマージング債券型 | 2009/7/17  | 3.240                | 1.598             | 960                | 80               | 2,650                    | 4.52                | <b>27.92</b>      | あおぞら銀行、新生銀行、三井住友銀行 他    |
| 11 | カナダ高配当株ツインα(毎月分配型)               | 大和住銀    | 外国株式型     | 2013/4/26  | 3.240                | 1.355             | 960                | 80               | 2,654                    | 0.28                | <b>26.78</b>      | 大和証券                    |
| 12 | 資源ツインαファンド(通貨選択型)ブラジルリアル         | T&Dアセット | 複合資産型     | 2015/5/8   | 4.320                | 0.983             | 600                | 40               | 1,596                    | -1.03               | <b>26.55</b>      | エース証券、マネックス証券、丸八証券 他    |
| 13 | JPX日経400アクティブ・プレミアム・オープン(毎月決算型)  | ニッセイ    | 国内株式型     | 2015/2/12  | 3.240                | 1.107             | 1,620              | 120              | 5,532                    | 17.44               | <b>26.22</b>      | 三菱UFJモルガン・スタンレー証券       |
| 14 | 新光ブラジル債券ファンド                     | AM-One  | エマージング債券型 | 2008/12/22 | 3.780                | 1.296             | 900                | 75               | 2,527                    | -0.54               | <b>26.18</b>      | みずほ証券、永和証券、岡三にいがた証券 他   |
| 15 | アジア好利回りリート・ファンド・トルコリラ            | 三井住友    | 不動産投信型    | 2011/9/30  | 3.780                | 1.112             | 1,440              | 120              | 4,726                    | 10.17               | <b>25.68</b>      | 東洋証券、スターツ証券、大熊本証券 他     |
| 16 | 米国リバーサル戦略ツインαネオ(毎月分配型)           | 大和住銀    | 外国株式型     | 2014/12/12 | 3.240                | 1.323             | 1,800              | 240              | 5,544                    | 3.92                | <b>25.60</b>      | 大和証券                    |
| 17 | あおぞら・世界配当成長株ベガ・ファンド(毎月分配型)       | あおぞら    | 外国株式型     | 2015/10/30 | 3.780                | 1.118             | 1,800              | 150              | 5,281                    | -0.50               | <b>25.47</b>      | あおぞら銀行、とうほう証券、SB証券 他    |
| 18 | 資源ツインαファンド(通貨選択型)トルコリラ           | T&Dアセット | 複合資産型     | 2015/5/8   | 4.320                | 0.983             | 450                | 30               | 1,377                    | 5.21                | <b>25.32</b>      | エース証券、マネックス証券、丸八証券 他    |
| 19 | ニッセイオーストラリア高配当株ファンド(毎月決算型)       | ニッセイ    | 外国株式型     | 2012/6/8   | 3.780                | 1.188             | 2,050              | 150              | 5,748                    | 0.76                | <b>25.17</b>      | みずほ証券、エース証券、SBI証券 他     |
| 20 | 楽天USリート・トリプルエンジン(トルコリラ)毎月分配型     | 楽天      | 不動産投信型    | 2011/11/15 | 3.240                | 1.512             | 1,200              | 100              | 3,512                    | -4.00               | <b>24.97</b>      | 楽天証券、東武証券、フィリップ証券 他     |
| 21 | 通貨選択型アメリカン・エクイティ・αクワトロ(毎月分配)     | 大和      | 外国株式型     | 2015/6/26  | 3.240                | 1.215             | 2,040              | 120              | 6,275                    | 1.93                | <b>24.94</b>      | クレディ・スイス証券、SBI証券、楽天証券 他 |
| 22 | 日本株アルファ・カルテット(毎月分配型)             | 大和住銀    | 国内株式型     | 2014/4/4   | 3.780                | 1.107             | 1,200              | 100              | 4,015                    | 8.47                | <b>24.84</b>      | SBI証券、マネックス証券、立花証券 他    |
| 23 | オーストラリア高配当株プレミアム(毎月分配型)          | 大和住銀    | 外国株式型     | 2012/7/30  | 3.780                | 1.744             | 1,170              | 70               | 3,715                    | 3.24                | <b>24.66</b>      | SMBC日興証券、めぐみ証券、香川証券 他   |
| 24 | 通貨選択型リート・ファンド(毎月分配型)米ドル          | AM-One  | 不動産投信型    | 2011/1/6   | 3.240                | 0.842             | 3,240              | 270              | 9,110                    | -6.86               | <b>24.44</b>      | 新生銀行、大和証券、池田泉州TT証券 他    |
| 25 | ブラジル株式ツインαファンド(毎月分配型)(シングルα・米ドル) | T&Dアセット | エマージング株式型 | 2014/12/19 | 4.320                | 1.436             | 1,220              | 100              | 4,255                    | 10.42               | <b>24.14</b>      | 東武証券、マネックス証券、SBI証券 他    |
| 26 | 通貨選択型ダイワ先進国リートα 通貨セレクト(毎月分配型)    | 大和      | 不動産投信型    | 2012/6/27  | 3.240                | 1.328             | 1,200              | 100              | 3,700                    | -2.76               | <b>24.11</b>      | 大和証券                    |
| 27 | 欧州株ツインα(毎月分配型)                   | 大和住銀    | 外国株式型     | 2014/4/25  | 3.780                | 1.485             | 1,080              | 70               | 3,958                    | 11.23               | <b>23.80</b>      | ひろぎん証券、SBI証券、楽天証券 他     |
| 28 | アムンディ・欧州リートF(高金利通貨戦略)<毎月決算型>     | アムンディ   | 不動産投信型    | 2014/3/14  | 3.240                | 1.345             | 2,400              | 200              | 8,654                    | 9.31                | <b>23.73</b>      | リソナ銀行、SBI証券、楽天証券        |
| 29 | (通貨選択EBF)豪ドルコース(毎月分配型)           | 大和住銀    | エマージング債券型 | 2009/7/17  | 3.240                | 1.598             | 1,200              | 100              | 4,012                    | 1.94                | <b>23.56</b>      | あおぞら銀行、新生銀行、三井住友銀行 他    |
| 30 | アジアエクイティカムツインαF(毎月分配型)           | ファイブスター | エマージング株式型 | 2013/11/1  | 4.320                | 1.436             | 795                | 55               | 2,882                    | 9.65                | <b>23.53</b>      | 日産証券、あかつき証券、リーディング証券 他  |

※ 公販ファンドとは、ETF、DC専用、SMA専用、公社債投信を除いた公募投信

※ 分配金利回り(%)=[実績分配金×(決算回数÷実績決算回数)]÷基準価額×100(実績は、直近1年。基準価額は、1年前もしくは設定日のデータ)

※ 1年累積リターン(%)は分配金再投資基準価額により計算。設定後1年に満たないファンドは設定来トータルリターン。

- 本レポートに関する著作権、知的財産権等一切の権利は三菱アセット・ブレインズ株式会社(以下、MAB)に帰属し、許可なく複製、転載、引用することを禁じます。
- 本レポートは、MABが信頼できると判断した情報源から入手した本レポート作成基準日現在における情報をもとに作成しておりますが、当該情報の正確性を保証するものではありません。
- MABは、本レポートの利用に関連して発生した一切の損害について何らの責任も負いません。
- 本レポート中のグラフ・数値等は、あくまでも本レポート作成基準日までの過去の実績を示すものであり、将来の運用成果を保証するものではありません。
- 本レポートは、情報提供を目的としたものであり、投資信託の勧誘のために作成されたものではありません。

#### 【照会先】

三菱アセット・ブレインズ株式会社

マーケティンググループ

小川・齊藤(精)

03-6721-1034

mab-marketing@mab.co.jp

〒107-0062

東京都港区南青山1丁目1番1号 新青山ビル西館8階

URL: <http://www.mab.jp/>

金融商品取引業者 関東財務局長(金商)第1085号

加入協会名 一般社団法人 日本投資顧問業協会